

SŽ PND7A-PHA/2024

Prováděcí nařízení k předpisu SŽDC D7 část A CDP Praha

účinnost ode dne 10. prosince 2023

Schváleno pod čj. 82199/2023-SŽ-GŘ-O12

dne 30. listopadu 2023
zpracovatel (části 1, 2, 3, 7 a přílohy A, B)
Radek Bejšák
vedoucí oddělení O12/OOŘP

dne 30. listopadu 2023
zpracovatel (části 4 – 6 a přílohy C – G)
Luděk Baško
vedoucí oddělení CDP Praha – OŘP Praha

dne 30. listopadu 2023
odsouhlasil
Ing. Pavel Kolář
ředitel CDP Praha

dne 30. listopadu 2023
schválil
Ing. Tomáš Rolník, MBA
ředitel O12

SŽ PND7A-PHA/2024
Prováděcí nařízení k předpisu SŽ D7 část A
CDP Praha

Gestorský útvar: Správa železnic, státní organizace
Generální ředitelství
Odbor operativního řízení provozu a výluk
Praha
spravazeleznic.cz
Rok vydání: 2023
Náklad: vydáno pouze v elektronické podobě (formát A4)

© Správa železnic, státní organizace, rok 2023

Tento dokument je duševním vlastnictvím státní organizace Správa železnic, na které se vztahuje zákon č. 121/2000 Sb., o právu autorském, o právech souvisejících s právem autorským a o změně některých zákonů (autorský zákon), ve znění pozdějších předpisů. Státní organizace Správa železnic je v uvedené souvislosti rovněž vykonavatelem majetkových práv. Tento dokument smí fyzická osoba použít pouze pro svou osobní potřebu, právnická osoba pro svou vlastní vnitřní potřebu. Poskytování tohoto dokumentu nebo jeho části v jakékoliv formě nebo jakýmkoliv způsobem třetí osobě je bez svolení státní organizace Správa železnic zakázáno.

ZÁZNAMY O OPRAVÁCH A ZMĚNÁCH

Držitel listinné podoby tohoto dokumentu je odpovědný za včasné a správné zapracování účinných oprav a změn a za provedení příslušného záznamu.

oprava/změna a její pořadové číslo	číslo jednací	účinnost od	opravu/změnu zapracoval

OBSAH

	Strana
ZÁZNAMY O OPRAVÁCH A ZMĚNÁCH	3
OBSAH	4
ROZSAH ZNALOSTÍ	6
ZKRATKY A ZNAČKY	7
ČÁST PRVNÍ ZÁKLADNÍ USTANOVENÍ	8
Čl. 1 Úvodní ustanovení	8
ČÁST DRUHÁ ORGANIZACE ŘÍZENÍ	9
Čl. 2 Struktura DA SŽ	9
Čl. 3 Hranice mezi jednotlivými CDP	9
Čl. 4 Ústřední dispečer	9
Čl. 5 Hlavní dispečer	10
Čl. 6 Vedoucí dispečer	11
Čl. 7 Provozní dispečer	11
Čl. 8 Provozní dispečer pro dohled nad kvalitou dat	11
Čl. 9 Dozorčí provozu v PPS	12
Čl. 10 AJŘ	12
Čl. 11 Dispečerské aparáty dopravců	13
ČÁST TŘETÍ VŠEOBECNÉ POVINNOSTI	14
Čl. 12 Ve vztahu k provozním zaměstnancům	14
Čl. 13 Ve vztahu k informačním systémům	14
Čl. 14 A – Plán vlakové dopravy	14
Čl. 15 B – Změny Plánu vlakové dopravy	16
Čl. 16 Evidence výluk	16
Čl. 17 Způsob nahlašování a evidence pomalých jízd	16
Čl. 18 Konferenční hovory	16
Čl. 19 Kontaktní osoby pro odstavování souprav na kolejích SŽ	16
Čl. 20 Kontaktní osoby OŘ pro koordinaci změn v PND7	17
Čl. 21 Kontaktní osoby CDP pro koordinaci dopravních opatření dopravců v ROV ve vztahu k ISOR	18
Čl. 22 Náhradní přidělení čísla pro PMD	18
ČÁST ČTVRTÁ OBVODY PŮSOBNOSTI PRACOVÍŠŤ CDP PRAHA	19
Čl. 23 Vedoucí dispečer	19
Čl. 24 Provozní dispečer	19
Čl. 25 Dispečer železniční dopravní cesty	24
Čl. 26 Dozorčí provozu v PPS	24
Čl. 27 Pracoviště AJŘ	25
ČÁST PÁTÁ OBVODY OSTATNÍCH PRACOVÍŠŤ	26
Čl. 28 Dispečer sousedních CDP	26
Čl. 29 Výpravčí a dispečer DOZ	26
Čl. 30 Organizace elektrodispečerů	30
Čl. 31 Dispečink železniční infrastruktury (DŽIN)	34
Čl. 32 Trati se zjednodušeným řízením drážní dopravy	35
Čl. 33 Vedoucí směn provozních obvodů	37
ČÁST ŠESTÁ PODROBNOSTI K ORGANIZACI PROVOZU V OBVODU CDP	38
Čl. 34 Výjimky ve vyhlášení Plánu vlakové dopravy	38
Čl. 35 Určení zpravovacích ŽST a zpravovacích úseků	38
Čl. 36 Pracoviště Centrum PA Centrální rozkazy	42
Čl. 37 Zpravování vlaků jedoucích přes více zpravovacích ŽST	42
Čl. 38 Spojování rozkazů v provozní aplikaci Centrální rozkazy	42
Čl. 39 Přenesení povinností na zpravovací stanice	42
Čl. 40 Podrobnosti k odstavování souprav	43
Čl. 41 Výměna informací o provozu se sousedními železničními infrastrukturami	43

Čl. 42	Hodnocení provozu	44
Čl. 43	Evropský vlakový zabezpečovač ETCS.....	44
ČÁST SEDMÁ ZÁVĚREČNÁ USTANOVENÍ		45
Čl. 44	Změnové řízení	45
Příloha A (normativní)		47
Grafické znázornění územní působnosti operativního řízení provozu		47
Příloha B (normativní)		48
Operativní řízení provozu		48
Příloha C (normativní)		49
Seznam kolejí pro krátkodobé provozní odstavování souprav.....		49
Příloha D (normativní)		57
Určení zpravovacích ŽST a zpravovacích úseků		57
Příloha E (normativní).....		76
Zpravování vlaků přes více zpravovacích ŽST		76
Příloha F (normativní).....		97
Spojování rozkazů v provozní aplikaci Centrální rozkazy		97
Příloha G (normativní)		100
Přehled OŘ, PO a CDP pro doručování Edps o pomalých jízdách		100
1	OŘ PRAHA	100
2	OŘ HRADEC KRÁLOVÉ.....	119
3	OŘ OSTRAVA	131
4	OŘ ÚSTÍ NAD LABEM	131
5	OŘ BRNO.....	142
6	OŘ PLZEŇ.....	143

ROZSAH ZNALOSTÍ

Níže uvedená tabulka stanovuje rozsah znalostí tohoto dokumentu pro pracovní zařazení (funkci) nebo činnost, přičemž:

- informativní znalostí se rozumí taková znalost, při které příslušný zaměstnanec má povědomí o tomto dokumentu, zná předmět jeho úpravy a při náhledu do příslušného ustanovení je schopen se podle takového ustanovení samostatně řídit nebo podle něj samostatně konat;
- úplnou znalostí se rozumí taková znalost, při které příslušný zaměstnanec má povědomí o tomto dokumentu, zná předmět jeho úpravy a bez náhledu do příslušného ustanovení je schopen se podle takového ustanovení samostatně řídit nebo podle něj samostatně konat.

Není-li rozsah znalostí pro pracovní zařazení (funkci) nebo činnost stanoven, stanoví rozsah znalostí, pokud je tak třeba učinit, příslušný vedoucí zaměstnanec.

pracovní činnost nebo zařazení (funkce)	znalost ustanovení
zaměstnanci dispečerského aparátu SŽ	úplná: celý dokument
zaměstnanci analýzy jízdního řádu	úplná: celý dokument
výpravčí dle definice uvedené v předpise SŽDC D7	úplná: celý dokument
zaměstnanci, kteří kontrolují řízení provozu nebo provádí školení	úplná: celý dokument
ostatní zaměstnanci na úseku NŘP	informativní: celý dokument
zaměstnanci určení vedoucím organizační složky na úsecích provozuschopnosti dráhy	informativní: celý dokument
dle rozhodnutí ředitele ostatních OJ	informativní: celý dokument

ZKRATKY A ZNAČKY

Níže uvedený seznam obsahuje zkratky a značky použité v tomto dokumentu. V seznamu se neuvádějí legislativní zkratky, zkratky a značky obecně známé, zavedené právními předpisy, uvedené v obrázcích, příkladech nebo tabulkách.

AJŘ	...	analýza jízdního řádu
CDP	...	centrální dispečerské pracoviště
D7	...	předpis pro operativní řízení provozu
DA	...	dispečerský aparát
DP	...	dispečerský příkaz
EDD	...	elektronický dopravní deník
Edps	...	elektronická dálkopisná zpráva
EHV	...	elektrické hnací vozidlo
ETCS	...	Evropský vlakový zabezpečovací systém
GRADO	...	grafická dokumentace
GŘ	...	generální ředitelství
GTN	...	graficko-technologická nadstavba zabezpečovacího zařízení
HZS	...	hasičský záchranný sbor
IS	...	informační systém
ISOŘ	...	informační systém operativního řízení
ISOŘ-CDS	...	ISOŘ – centrální dispečerský systém
ISOŘ-ŘVD	...	ISOŘ – modul řízení vlakové dopravy
JŘ	...	jízdní řád
KAZAS	...	aplikace kapacity zařízení služeb
MU	...	mimořádná událost
NŘP	...	náměstek generálního ředitele SŽ pro řízení provozu
O12	...	odbor operativního řízení provozu a výluk
OJ	...	organizační jednotka
OŘ	...	oblastní ředitelství
PA	...	provozní aplikace
PD	...	provozní dispečer
PND7	...	prováděcí nařízení k Předpisu pro operativní řízení provozu
PND0Z	...	prováděcí nařízení pro trať s dálkově ovládaným zabezpečovacím zařízením
PO	...	provozní obvod
PPS	...	pohraniční přechodová stanice
PPV	...	pracoviště pohotovostního výpravčího
ROV	...	rozkaz o výluce
SŽ	...	Správa železnic, státní organizace
SŽDC	...	Správa železniční dopravní cesty, státní organizace
TJŘ	...	tabelární jízdní řád
TPV	...	traťová poloha vlaků
UZKP-D	...	uzamykatelná kovová podložka dopravce
VPS	...	veřejná postrková a přípravní služba
ZDD	...	základní dopravní dokumentace
ŽST	...	železniční stanice

ČÁST PRVNÍ ZÁKLADNÍ USTANOVENÍ

Čl. 1 Úvodní ustanovení

- (1) Předpis pro operativní řízení provozu (dále jen "předpis SŽDC D7") stanoví v souladu se zákonem č. 266/1994 Sb., zákon o dráhách, ve znění pozdějších předpisů, zásady pro organizování drážní dopravy při operativním řízení provozu na tratích provozovaných Správou železnic, státní organizace.
- (2) Prováděcí nařízení část A k předpisu SŽDC D7 (dále jen PND7 část A) vychází a je v souladu s ustanoveními předpisu SŽDC D7 a dalších vztažných základních dokumentů, které se zabývají řízením provozu. Stanovuje obvody působnosti zaměstnanců DA SŽ, vztahy a vazby mezi nimi a ostatními subjekty, pokyny pro řízení provozu a další činnosti s tím spojené.
- (3) PND7 část A je závazné pro všechny složky SŽ podílející se na organizování, plánování a řízení provozu a provozovatele drážní dopravy (dále jen dopravce) na tratích, na kterých vykonává činnost provozovatele dráhy SŽ dle vyhlášky č. 173/1995 Sb., kterou se vydává dopravní řád drah, ve znění pozdějších předpisů.
- (4) Základní pojmy použité v PND7 část A jsou definovány v předpise SŽDC D7 a v souladu s tímto předpisem jsou v PND7 část A používány.
- (5) On-line doprava se rozumí Plán vlakové dopravy zasílaný provozním dispečerem SŽ v on-line režimu do provozních aplikací CDS, EDD, GTN, GRADO a TPV.
- (6) PND7 část A může být při malém počtu změn novelizováno pouze změnou.
- (7) Předpis SŽDC D7 je nahrazen předpisem SŽ D7 od doby jeho účinnosti.

ČÁST DRUHÁ ORGANIZACE ŘÍZENÍ

Čl. 2 Struktura DA SŽ

- (1) Dispečerské řízení na SŽ se skládá ze dvou úrovní, dispečerského řízení GŘ a dispečerského řízení CDP. Na úrovni GŘ je prezentováno ústředním dispečerem a hlavním dispečerem, a na úrovni CDP je prezentováno vedoucími dispečery a provozními dispečery.
- (2) Na síti SŽ jsou dvě CDP. CDP Praha a CDP Přerov.
- (3) Na každém CDP je jeden vedoucí dispečer a potřebný počet provozních dispečerů. Obvody působnosti provozních dispečerů jsou uvedeny v Příloze A.
- (4) Vzájemná podřízenost, pravomoc a odpovědnost je stanovena předpisem SŽDC D7. Kontakty a povinnosti jsou uvedeny v další části PND7 část A.

Čl. 3 Hranice mezi jednotlivými CDP

- (1) Hranice obvodů jednotlivých CDP tvoří ŽST dle následující tabulky.

Hranice CDP – ŽST	ŽST patřící pod CDP	Sousední CDP
Červený Potok nz	CDP Praha	CDP Přerov
Česká Třebová	CDP Praha	CDP Přerov
Golčův Jeníkov	CDP Přerov	CDP Praha
Hlinsko v Čechách	CDP Praha	CDP Přerov
Ledeč nad Sázavou	CDP Přerov	CDP Praha
Odb. Les	CDP Praha	CDP Přerov
Počátky-Žirovnice	CDP Přerov	CDP Praha
Tábor	CDP Praha	CDP Přerov
Odb. Zádulka	CDP Praha	CDP Přerov
Žďárec u Skutče	CDP Praha	CDP Přerov

Mapa obvodů působnosti CDP Praha a CDP Přerov je uvedena v příloze A.

Čl. 4 Ústřední dispečer

- (1) Ústřední dispečer je vedoucím směny operativního řízení provozu na O12.
- (2) Kontakt na ústředního dispečera:
O12; Dlážďená 1003/7 110 00 Praha 1
pracoviště: Křižíkova 2; Praha 8 – Karlín
Telefon: **9722 44481**
Telefon: **9722 44482**
Mobil: 724 172 965
E-mail: usdisp@spravazeleznic.cz

- (3) Prostřednictvím vedoucích dispečerů CDP řídí provozní práci na tratích provozovaných SŽ. Odpovídá za koordinaci mezi CDP a jednotlivými dopravci s cílem realizovat ve smluvní kvalitě objednanou kapacitu dráhy určenou Plánem vlakové dopravy a JŘ. Zodpovídá za styk se sousedními provozovateli dráhy v oblastech spadajících do kompetencí operativního řízení a činí včas opatření pro zabezpečení úkolů provozní práce. Je oprávněn vydávat Operativní příkazy.
- (4) Projednává a vyhodnocuje Plán vlakové dopravy na mezistátních přechodech a určených stanicích s vedoucími dispečery CDP. Kontroluje výsledky vlakové práce na tratích provozovaných SŽ a plnění vydaných příkazů a rozhodnutí.
- (5) Odpovídá za zajištění svolávání určených osob na základě svolávacích plánů a vyhlášených pokynů odboru krizového řízení na úrovni GR včetně předání těchto pokynů na určená pracoviště. Dále odpovídá za:
 - a) provádění konferenčních hovorů;
 - b) organizování činností podle vydaných rozkazů a opatření;
 - c) ohlašování mimořádných událostí, včetně jejich ohlašování dle svolávacího plánu;
 - d) odstraňování jejich následků ve spolupráci s hlavním dispečerem.
- (6) Vyhodnocuje plnění odsouhlaseného Plánu vlakové dopravy a zabezpečuje vydávání konkrétních příkazů pro řízení provozní práce.
- (7) Spolupracuje s hlavním dispečerem SŽ při zajišťování úkolů provozu při mimořádnostech:
 - a) za branné pohotovosti státu, za nouzového stavu;
 - b) při požárech, živelních pohromách a ekologických haváriích;
 - c) při obtížných zimních a povětrnostních podmínkách;
 - d) při likvidaci následků mimořádných událostí a haváriích;
 - e) při omezení kapacity dráhy.

Čl. 5 Hlavní dispečer

- (1) Hlavní dispečer je zaměstnanec operativního řízení provozu O12.
- (2) Kontakt na hlavního dispečera:
O12; Dlážděná 1003/7 110 00 Praha 1
pracoviště: Křížíkova 552/2; Praha 8 – Karlín
Telefon: **9722 44180**
Telefon: **9722 44182**
Mobil: 725 790 090
E-mail: hldisp@spravazeleznic.cz
- (3) Informuje ústředního dispečera o vývoji provozní situace na tratích provozovaných SŽ za účelem přijetí opatření k zabezpečení úkolů provozní práce. Vede dokument Hlášení SŽ a zodpovídá za správnost údajů v něm uvedených. Spolupracuje s ústředním dispečerem při řešení mimořádných událostí. Účastní se konferenčních hovorů s vedoucími směn jednotlivých CDP. Vede denní přehled o mimořádných událostech a závadách na tratích SŽ. Zajišťuje požadavky na jízdy vlaků dle Směrnice č. 72 Zajištění jízdy vlaků na málo využívaných tratích státní organizace Správa železniční dopravní cesty. Ve stanovených případech obsluhuje IS DOMIN.

Čl. 6

Vedoucí dispečer

- (1) Vedoucí dispečer je vedoucím směny v příslušném obvodu CDP.
- (2) Je nadřízený všem provozním zaměstnancům CDP a příslušného OŘ ve smyslu řízení provozu podle předpisu SŽDC D7. Odpovídá za koordinaci práce provozních dispečerů.
- (3) Rozhoduje o řešení mimořádností, sporných situací a odlišností ve vyhlášeném Plánu vlakové dopravy. Průběžně sleduje činnost jednotlivých ŽST, zda jsou plněny všechny vydané příkazy a dispozice.
- (4) Odpovídá za zajištění svolávání určených osob na základě svolávacích plánů na úrovni OJ, včetně předání těchto pokynů na určená pracoviště. Dále odpovídá za organizování činností podle vydaných místních pokynů a opatření a ohlašování mimořádných událostí dle svolávacího plánu.
- (5) Odpovídá za zajištění realizace požadavků na zastavení nebo omezení provozu ze strany složek IZS při vzniku mimořádné události nebo při mimořádnostech včetně vzájemného informování o částečném nebo úplném obnovení provozu a případných podmínkách s tím spojených.
- (6) Je oprávněn vydávat operativní příkazy v obvodu působnosti oddělení operativního řízení provozu CDP.
- (7) Kontakty, obvody působnosti a podrobnosti k jednotlivým vedoucím dispečerům CDP jsou uvedeny v části čtvrté, čl. 23.

Čl. 7

Provozní dispečer

- (1) Ve svém obvodu zabezpečuje kompletní přípravu, sestavu a vyhlášení Plánu vlakové dopravy průběžně na základě požadavků dopravců a kontroluje zpětně jeho plnění. Ve svém obvodu organizuje provozní práci a vede splněný JŘ.
- (2) Ve svém obvodu provádí průběžnou kontrolu správnosti a úplnosti dat. Ve spolupráci s provozním dispečerem pro dohled nad kvalitou dat zajišťuje opravu nesprávných informací v IS.
- (3) Ve stanovených případech posuzuje a přiděluje kapacitu dráhy prostřednictvím IS.
- (4) Provádí kontrolu prvotní analýzy JŘ. V případě narušení provozu nebo JŘ vlaku je ve svém obvodu oprávněn vydávat Dispečerské příkazy.
- (5) Spolupracuje se sousedními provozními dispečery a dispečerskými aparáty dopravců při řešení mimořádností v provozu.
- (6) Kontakty, obvody působnosti a podrobnosti k jednotlivým provozním dispečerům CDP jsou uvedeny v části čtvrté, čl. 24.

Čl. 8

Provozní dispečer pro dohled nad kvalitou dat

- (1) Odpovídá za pořizování dat do informačních systémů řízení provozu a kontrolu jejich kvality v obvodu příslušného CDP. Je nadřízený všem provozním zaměstnancům PO ve vztahu k IS řízení provozu. Ve svém obvodu provádí průběžnou kontrolu správnosti, úplnosti a nápravu nesprávných dat.
- (2) Ve vztahu k IS je povinen spolupracovat a dbát pokynů dodavatelů, kteří zabezpečují funkčnost IS pro řízení provozu. Spolupracuje se složkami, které řeší poruchy hardwaru, softwaru a komunikačních sítí.
- (3) Je oprávněn vydávat Dispečerské příkazy zaměstnancům OJ SŽ dle ustanovení předpisu SŽDC D7.

Čl. 9

Dozorčí provozu v PPS

- (1) Řízení provozu v PPS je specifické pro svoji náročnou koordinaci technologických procesů ve vztahu k činnostem jednotlivých dopravců a nutné spolupráci s navazujícími manažery infrastruktury. Pro zajištění vzájemné koordinace všech procesů a činností, které mají vliv na správné organizování a řízení železničního provozu v PPS, je v PPS Děčín zřízeno pracoviště dozorčí provozu v PPS.
- (2) Dozorčí provozu v PPS:
 - a) je vedoucím směny v obvodu přiděleném přednostou příslušného PO;
 - b) je podřízen provoznímu dispečerovi CDP příslušného obvodu;
 - c) organizuje a koordinuje řízení provozu v PPS;
 - d) zajišťuje komunikaci se všemi dopravci osobní i nákladní dopravy v oblasti zpřesnění a konkretizace požadavků na práci s jejich vlaky v daném uzlu;
 - e) usměrňuje a koordinuje činnosti všech kooperujících dopravců v PPS;
 - f) ve spolupráci s provozním dispečerem koordinuje jízdy vlaků do PPS;
 - g) disponuje se všemi dopravními kolejemi a ve spolupráci s určeným výpravčím v uzlu se podílí na rozhodování o jejich obsazení;
 - h) ve spolupráci s výpravčími uzlu průběžně sleduje vývoj dopravní situace v jednotlivých obvodech uzlu s důrazem na provedení potřebných technologických úkonů (výměna hnacích vozidel, střídání, odstavení/přivěšení zátěže, předávka mezi dopravci apod.).
- (3) Nemá-li dozorčí provozu PPS od dopravce potřebné informace o další jízdě vlaku, či požadovaných činnostech v PPS nebo není volná kapacita kolejí, je oprávněn nedovolit jízdu vlaku do PPS a požádat provozního dispečera včas o odstavení vlaku ve vhodné stanici před PPS.
- (4) Další podrobnosti specifické pro konkrétní PPS jsou uvedeny v části čtvrté, čl. 26.

Čl. 10

AJŘ

- (1) Pracoviště AJŘ je zřízeno na úrovni GŘ a na úrovni CDP. Každé CDP má zřízeno pracoviště AJŘ. Jejich činnost je stanovena předpisem SŽDC D7. Kontakty na jednotlivá pracoviště AJŘ CDP jsou uvedena v části čtvrté, čl. 27.

- (2) Kontakt na pracoviště AJŘ O12:

O12; Dílážďená 1003/7 110 00 Praha 1

pracoviště: Křížíkova 552/2; Praha 8 – Karlín

E-mail: GRanalyza@spravazeleznic.cz

Ing. Martin Neumaier

Telefon: **9722 44609**

Mobil: 602 310 430

E-mail: Neumaier@spravazeleznic.cz

Aleš Semrád

Telefon: **9722 44263**

Mobil: 724 644 242

E-mail: SemradA@spravazeleznic.cz

Martin Haltuf

Telefon: **9722 44607**

Mobil: 725 567 093

E-mail: HaltufM@spravazeleznic.cz

Petr Stuchlík

Telefon: **9722 41073**

Mobil: 725 813 620

E-mail: StuchlikP@spravazeleznic.cz

- (3) AJŘ O12 metodicky vede AJŘ CDP. Ve spolupráci s AJŘ CDP provádí kontrolu oprávněnosti a odsouhlasení fakturací dopravců ve vztahu k SŽ a ostatním dopravcům.
- (4) Zpracovává intenzity pro potřeby SŽ, řeší stížnosti dopravců a cestujících na řízení provozu. Sleduje a provádí analýzy plnění JŘ, na jejichž základě předkládá návrhy na změny a úpravy JŘ.
- (5) AJŘ O12 vykonává činnosti stanovené předpisem SŽDC D7 a dále činnosti pro potřeby úseku NŘP dle rozhodnutí ředitele O12.

Čl. 11

Dispečerské aparáty dopravců

- (1) Dispečerský aparát ČD, a.s. má obvody a kompetence jednotlivých dispečerů, včetně kontaktů a dalších podrobností, uvedeny v Prováděcím nařízení pro dispečink osobní dopravy.
- (2) Dispečerský aparát ČD Cargo a.s. má obvody a kompetence jednotlivých dispečerů, včetně kontaktů a dalších podrobností, uvedeny v Prováděcím nařízení ke Směrnici pro organizování drážní dopravy ČD Cargo, a. s.
- (3) Kontakty na ostatní dopravce pro účely operativního řízení (k projednání nutných dopravních opatření) a hlášení mimořádných událostí jsou uvedeny na portálu provozování dráhy SŽ <https://provoz.spravazeleznic.cz> v sekci „Kontakty“, tabulka „Seznam kontaktů dopravců pro operativní řízení a hlášení MU“. Tyto kontakty jsou dopravci průběžně aktualizovány dle příslušných ustanovení předpisu SŽDC D7.

ČÁST TŘETÍ VŠEOBECNÉ POVINNOSTI

Čl. 12

Ve vztahu k provozním zaměstnancům

- (1) Řídící a kontrolní činnost, vzájemné vztahy, pravomoc a odpovědnost zaměstnanců dispečerského aparátu a zaměstnanců organizačních jednotek zúčastněných na provozu se řídí předpisem SŽDC D7.
- (2) Je-li nutné překročit stanovené čekací doby, může dispečer dopravce udělit souhlas výpravčímu přímo. V případě, že souhlas není udělen prostřednictvím IS, oznámí tuto skutečnost dotčený výpravčí neprodleně příslušnému PD a současně ji zaznamená do telefonního zápisníku včetně příjmení dispečera dopravce, který souhlas udělil. Tento postup se uplatní i v případě, kdy požadavek na překročení čekací doby má výpravčí. Ve sporných případech má vždy rozhodovací pravomoc DA CDP.
- (3) V souvislosti se sledováním výluk pomocí IS a pro splnění povinností provozovatele dráhy má výpravčí za povinnost nahlásit příslušnému provoznímu dispečerovi zahájení a ukončení (nekonání) všech výluk do patnácti minut od události. Dále má výpravčí za povinnost nahlásit prodloužení konajících se výluk neprodleně po oznámení této informace od odpovědného zástupce objednavatele výluky. Hlášení provádí výpravčí, který výluk zahajuje a ukončuje.

Čl. 13

Ve vztahu k informačním systémům

- (1) O každém výpadku a nemožném vysílání zpráv do IS musí být vždy informován příslušný PD. OR určí postup, jakým způsobem budou pořízeny informace o vlacích při výpadcích komunikace a při poruchách IS. Ve výjimečném případě pořízení těchto informací zajistí příslušný PD nebo provozní dispečer pro dohled nad kvalitou dat.
- (2) Na tratích s organizací vlakové dopravy dle předpisu SŽ D3 je v určených dirigujících ŽST zavedena aplikace GRADO a GTN. Aplikace GRADO a GTN nahrazuje ruční vedení grafikonu splněné vlakové dopravy.

Čl. 14

A – Plán vlakové dopravy

- (1) Plán vlakové dopravy se sestavuje dle předpisu SŽDC D7.
- (2) Plán vlakové dopravy posuzuje provozní dispečer. V případě, že požadavek dopravce do Plánu vlakové dopravy není uplatňován v souladu s legislativou SŽ, nesmí být tento požadavek schválen a odsouhlasen do Plánu vlakové dopravy.
- (3) Povinnosti provozního dispečera spojené s přímým řízením provozu mají vždy přednost před posuzováním žádostí dopravců a vyhlásováním Plánu vlakové dopravy. Toto platí i pro žádosti o změnu zaslané dopravcem.
- (4) Požadavky dopravců se posuzují průběžně a do PA na podporu řízení provozu se odesílají v režimu on-line. Data aktuálně zobrazená v PA na podporu řízení provozu jsou vyhlášeným Plánem vlakové dopravy. Z tohoto důvodu má výpravčí za povinnost mít vždy nepřetržitě spuštěnu alespoň jednu PA na podporu řízení provozu, ze které průběžně čerpá informace o stavu Plánu vlakové dopravy.
- (5) Do dopraven nevybavených příslušnou PA pro příjem Plánu vlakové dopravy oznamuje vyhlášený Plán vlakové dopravy PD nebo určená ŽST. Tratě, na kterých ohlašuje Plán vlakové dopravy PD, popř. určená ŽST, jsou uvedeny v části šesté, čl. 39.
- (6) Výpravčí je povinen, před dovozením jízdy vlaku, seznámit se se všemi omezujícími prvky na tomto vlaku, které jsou mu v PA na podporu řízení provozu prezentovány a zjistit, zda v PA na podporu řízení provozu nedošlo k jejich změně.

- (7) Výpravčí ve směně průběžně kontroluje stav Plánu vlakové dopravy sledováním příslušné PA na podporu řízení provozu. Při sledování Plánu vlakové dopravy se výpravčí zaměřuje na:
- a) zavedené vlaky a jejich trasu;
 - b) mimořádnosti na vlaku ve znění čl. 259 předpisu SŽ D1 ČÁST PRVNÍ;
 - c) přečíslování vlaku;
 - d) technologii vlaku v cílové stanici (výpravčí v cílové stanici).
- (8) Výpravčí, který ohlašuje i přijímá samostatné hlášení předvídaného odjezdu vlaku telefonicky, elektronicky aplikací nebo zabezpečovacím zařízením, má za povinnost neprodleně v PA překontrolovat, nedošlo-li ke změně těchto informací:
- a) souhlas/nesouhlas s jízdou vlaku;
 - b) mimořádnost na vlaku ve znění čl. 259 předpisu SŽ D1 ČÁST PRVNÍ;
 - c) změna trasy vlaku (zkrácení trasy, změna trasy);
 - d) přečíslování vlaku.
- (9) V případě, že dojde ke změně informace uvedené v odstavci (5) nebo (6), čl. 14 a tato změna má takový vliv na organizování a řízení drážní dopravy, že by došlo k narušení drážní dopravy, nesmí výpravčí povolit jízdu tohoto vlaku:
- a) do nebo ze své řízené oblasti;
 - b) v rámci své řízené oblasti.
- (10) Informace o aktuálním Plánu vlakové dopravy výpravčí může získat také prostřednictvím aplikace Web ISOŘ na stránce: <https://isor.spravazeleznic.cz>. Tato sestava obsahuje informace platné v době zadání příslušného dotazu. Pro přístupové údaje se použije logserverový účet zaměstnance (přihlašovací jméno a heslo), který je každému výpravčímu pro tento účel zřízen a pod kterým se přihlašuje na portál provoz SŽ.
- (11) Po přihlášení do aplikace Web ISOŘ si výpravčí zvolí záložku Dotazy, vybere oblast příslušného CDP a zde použije dotaz „D-1740 Vyhlášený plán vlakové dopravy“. Navolí časové parametry a pracoviště svého provozního dispečera. Dotaz je možné odeslat buďto na konkrétní stanici nebo na předdefinovaný úsek či několik úseků. Úseky je nutno nadefinovat tlačítky Přidat/Odebrat. Poté dotaz odešle. Přístup je umožněn pouze autorizovaným účastníkům řízení provozu.
- (12) Pokud předá traťový dispečer / výpravčí DOZ stanici s DOZ na místní nouzovou obsluhu, musí si vyžádat od výpravčího, který stanici převzal na místní obsluhu, informaci, zda je vybaven aplikací pro příjem Plánu vlakové dopravy. V těchto případech se dále postupuje dle ustanovení předpisu SŽDC D7, čl. 162. Skutečnost, že je stanice předána na místní (nouzovou) obsluhu, oznámí traťový dispečer / výpravčí DOZ příslušnému provoznímu dispečerovi.
- (13) V případě nedostupnosti dat ze systému ISOŘ (např. z důvodu poruchy PC na kterém jsou PA na podporu řízení provozu nainstalovány nebo ztráty komunikace), oznámí výpravčí tuto skutečnost příslušnému provoznímu dispečerovi. V případě nemožného dorozumění nebo poruchy IS se vyhláší Plán vlakové dopravy dle zásad uvedených v části šesté, čl. 39, neurčí-li PD jinak.
- (14) V případě rozsáhlého výpadku celé sítě, kdy není možné ověřit aktuálnost a správnost dat u jednotlivých vlaků, postupují výpravčí a dispečerský aparát podle příslušných ustanovení předpisu SŽ D1 ČÁST PRVNÍ o nemožném dorozumění. V těchto případech má DA právo zastavit nebo omezit jízdu vlaků, u kterých nejsou požadovaná data dostupná a to do doby, než bude prokazatelně prověřeno, že vlak nevezve mimořádnost dle ustanovení předpisu SŽ D1 ČÁST PRVNÍ. V případě, že vlak veze mimořádnost, nesmí být jeho jízda dovolena do doby, než budou výpravčí o této mimořádnosti informováni provozním dispečerem nebo stanicí určenou v části šesté, čl. 39.

Čl. 15**B – Změny Plánu vlakové dopravy**

- (1) Žádost o změnu s vlivem na organizování a řízení drážní dopravy na vlak již ve stavu „Souhlas s jízdou vlaku“ musí dopravce zaslat nejpozději 30 minut před:
 - a) plánovanou jízdou dopravním bodem, odkud je žádaná změna v souladu s předpisem SŽ D1 ČÁST PRVNÍ čl. 259;
 - b) předpokládanou jízdou dopravním bodem, odkud je žádaná změna, v případě náskoku, či zpoždění vlaku v souladu s předpisem SŽ D1 ČÁST PRVNÍ čl. 259.
- (2) Posouzení změny žádosti dopravce smí PD učinit až po kontrole polohy daného vlaku a příslušné mimořádnosti na vlaku.
- (3) V případě, že žádost o změnu má takový vliv na organizování a řízení drážní dopravy, že by jeho schválení došlo k narušení bezpečnosti a plynulosti drážní dopravy, nesmí PD takovou žádost schválit. Zamítnutí změnové žádosti sdělí dopravci.

Čl. 16**Evidence výluk**

- (1) Výluky jsou evidovány v IS. Způsob evidence a činnosti zainteresovaných zaměstnanců jsou stanoveny v Provozním řádu k příslušným PA.

Čl. 17**Způsob nahlašování a evidence pomalých jízd**

- (1) Edps o pomalých jízdách zasílají jednotlivá OŘ dle přílohy G.
- (2) Evidenci vydaných pomalých jízd vede na CDP určený zaměstnanec.

Čl. 18**Konferenční hovory**

- (1) Konference vedoucího oddělení pracoviště operativního řízení provozu s vedoucími oddělení CDP se provádí každé pondělí v 8:00 hod.
- (2) Ústřední dispečer provádí konferenční hovor v 7:15 hod., 13:15 hod., 19:15 hod. a v 1:15 hod., kterého se účastní vedoucí dispečerů CDP a hlavní dispečer.
- (3) Ústřední dispečer provádí konferenční hovor v 8:30 hod., 11:30 hod., 17:30 hod., v 20:30 hod., 23:30 hod. a v 5:30 hod., kterého se účastní hlavní dispečer, vedoucí dispečer CDP Přerov, ústřední dispečer ČD Cargo a určené dispečerů ze strany ŽSR a projednává plán vlakové dopravy přes vybrané pohraniční přechodové stanice mezi SŽ a ŽSR.

Čl. 19**Kontaktní osoby pro odstavení souprav na kolejích SŽ**

- (1) Pro příjem požadavků na odstavení vlaků a souprav na kolejích SŽ jsou ustanoveny tyto osoby:

- 1) Pro krátkodobé provozní odstavení vlaků a souprav (do sedmi dnů) příslušný PD;
- 2) Pro dlouhodobé odstavení vlaků a souprav:

Ústřední dispečer SŽ – který následně postoupí požadavky na konkrétní OŘ a současně upozorní dopravce na nutnost uvést požadavek do aplikace KAZAS:

Telefon: **9722 44482**
Mobil: 724 172 965
E-mail: usdisp@spravazeleznic.cz;

- a) OŘ Brno
Ing. Rudolf Tuček
Telefon: **9726 21005**
Mobil: 721 738 871
E-mail: TucekR@spravazeleznic.cz;

- b) OŘ Hradec Králové
Pavel Vanický
Telefon: **9723 41658**
Mobil: 724 344 898
E-mail: Vanicky@spravazeleznic.cz;
- c) OŘ Ostrava
Ing. Pavel Rell
Telefon: **9727 65007**
Mobil: 602 540 282
E-mail: Rell@spravazeleznic.cz;
- d) OŘ Plzeň
Ing. Libor Hubač
Telefon: **9725 24557**
Mobil: 602 486 792
E-mail: HubacL@spravazeleznic.cz;
- e) OŘ Praha
Eva Novotná
Telefon: **9722 41654**
Mobil: 607 550 162
E-mail: NovotnaE@spravazeleznic.cz;
- f) OŘ Ústí nad Labem
Petr Hašek
Telefon: **9724 22957**
Mobil: 602 455 681
E-mail: HasekP@spravazeleznic.cz.

Čl. 20

Kontaktní osoby OŘ pro koordinaci změn v PND7

- (2) Pro koordinaci požadavků změn v PN za OŘ jsou ustanoveny tyto osoby:

- a) OŘ Brno
Ing. Rudolf Tuček
Telefon: **9726 21005**
Mobil: 721 738 871
E-mail: TucekR@spravazeleznic.cz;
- b) OŘ Hradec Králové
Pavel Vanický
Telefon: **9723 41658**
Mobil: 724 344 898
E-mail: Vanicky@spravazeleznic.cz;
- c) OŘ Ostrava
Ing. Radek Gřonděl
Telefon: **9727 65015**
Mobil: 602 692 804
E-mail: Grondel@spravazeleznic.cz;
- d) OŘ Plzeň
Ing. Libor Hubač
Telefon: **9725 24557**
Mobil: 602 486 792
E-mail: HubacL@spravazeleznic.cz;
- e) OŘ Praha
Eva Novotná
Telefon: **9722 41654**
Mobil: 607 550 162
E-mail: NovotnaE@spravazeleznic.cz;

- f) OŘ Ústí nad Labem
Ing. Michael Berzkowitsch
Telefon: **9724 24409**
Mobil: 725 845 891
E-mail: Berzkowitsch@spravazeleznic.cz.

Čl. 21

Kontaktní osoby CDP pro koordinaci dopravních opatření dopravců v ROV ve vztahu k ISOŘ

- (1) Pro koordinaci dopravních opatření dopravců uváděných zpracovateli výlukových rozkazů v bodě 6 ROV ve vztahu k ISOŘ (trasy vlaků, ND, přetrasování vlaků při plánovaných výlukách, nové trasy a TJŘ), jsou na CDP v jednotlivých oblastech řízení určeni tyto zaměstnanci:
- a) CDP Praha
Luděk Baško
Telefon: **9722 28910**
E-mail: BaskoL@spravazeleznic.cz;
- b) CDP Přerov
Ing. Petr Stoklasa
Telefon: **9727 30012**
Email: StoklasaPe@spravazeleznic.cz.

Čl. 22

Náhradní přidělení čísla pro PMD

- (1) V případě nemožnosti přidělení čísla PMD z úrovně ŽST (z důvodu nefunkčnosti IS nebo dané PA), je v souladu s Provozním řádem ISOŘ určen náhradní způsob přidělení čísla PMD z úrovně VD CDP. Pro tyto případy jsou pro VD CDP vyčleněny následující série čísel:
- a) vedoucí dispečer Přerov: 896000 – 896999;
- b) vedoucí dispečer Praha: 897000 – 897999.
- (2) VD přiděluje čísla vzestupně a je odpovědný za to, že se v jednom dni nebude přidělené číslo opakovat.

ČÁST ČTVRTÁ OBVODY PŮSOBNOSTI PRACOVIŠŤ CDP PRAHA

Čl. 23 Vedoucí dispečer

- (1) Vedoucí dispečer je vedoucím směny pro celý obvod CDP Praha. Obvod působnosti je shodný s obvodem CDP Praha a je zobrazen v Příloze A.
- (2) Kontakty na vedoucího dispečera:
Centrální dispečerské pracoviště Praha
Praha 9 Balabenka,
V Trianglu 2474, PSČ 180 00 Praha 9
Telefon: **972 095 001**
Mobil: 602 291 600
E-mail: CDPPHaveddisp@spravazeleznic.cz
- (3) Součástí dispečerského aparátu CDP Praha je i pracoviště vedoucí dispečer – zástupce VD. Obvod jeho působnosti je shodný s obvodem CDP Praha. Ve směně je zástupcem vedoucího dispečera.
- (4) Kontakty na zástupce vedoucího dispečera:
Centrální dispečerské pracoviště Praha
Praha 9, Balabenka,
V Trianglu 2474, PSČ 180 00 Praha 9
Telefon: **972 095 000**
Mobil: 602 495 706
E-mail: CDPPHaveddisp@spravazeleznic.cz

Čl. 24 Provozní dispečeri

- (1) V obvodu CDP Praha je devět obvodů provozních dispečerů obsazených nepřetržitě.
- (2) Pracoviště: Praha 9, Balabenka,
Korespondenční adresa: V Trianglu 2474, PSČ 180 00 Praha 9
- (3) **Provozní dispečer 1**
Kontakty:
Telefon: **972 095 101**
E-mail: CDPPHaprovdisp1@spravazeleznic.cz

Obvod působnosti:

- Kolín – Česká Třebová;
- Česká Třebová – Odb. Zádulka;
- Všetaty – Lysá nad Labem – Kolín – Golčův Jeníkov (mimo);
- Lysá nad Labem – Milovice;
- Čáslav – Třemošnice;
- Přelouč – Prachovice;
- Heřmanův Městec – Moravany – Borohrádek (mimo);
- Chrudim – Chrudim město;
- Choceň – Litomyšl;
- Ústí nad Orlicí – Letohrad – Červený Potok;
- Dolní Lipka – Štítý;
- Lichkov – Lichkov st. hr.

Obvod působnosti provozního dispečera 1 je znázorněn v Příloze A.

(4) **Provozní dispečer 2**

Kontakty:

Telefon: **972 095 601**

E-mail: CDPPHaprovdisp2@spravazeleznic.cz

Obvod působnosti:

- Praha-Malešice – Praha-Zahradní Město – Praha-Krč – Odb. Závodiště;
- Praha-Malešice – Praha-Hostivař;
- Praha hl. n. – Praha-Smíchov – Beroun;
- Praha jih – Praha-Eden;
- Praha jih – Praha-Vršovice;
- Praha-Vršovice – Výh Praha-Vyšehrad;
- Praha hl. n. – Praha-Hostivař – Praha-Uhřetěves;
- Praha hl. n. – Lysá nad Labem (mimo);
- Zadní Třebáň – Lochovice (mimo);
- Praha-Smíchov – Hostivice (mimo);
- Beroun – Rakovník (mimo);
- Praha-Smíchov – Rudná u Prahy – Beroun-Závodí;
- Hostivice (mimo) – Rudná u Prahy;
- Hostivice (mimo) – Podlešín (mimo);
- Bošice – Bečváry;
- Pečky (mimo) – Kouřim;
- Vrané nad Vltavou – Čerčany – Ledec nad Sázavou (mimo);
- Praha-Vršovice – Vrané nad Vltavou – Dobříš;
- Kutná Hora hl. n. (mimo) – Zruč nad Sázavou;
- Kolín (mimo) – Ledecsko.

Obvod působnosti provozního dispečera 2 je znázorněn v Příloze A.

(5) **Provozní dispečer 3**

Kontakty:

Telefon: **972 095 201**

E-mail: CDPPHaprovdisp3@spravazeleznic.cz

Obvod působnosti:

- Nymburk město – Veleliby (mimo);
- Poříčany – Nymburk hl. n. (mimo);
- Kralupy nad Vltavou – Praha-Libeň;
- Praha Masarykovo n. – Praha-Libeň;
- Výh Skály (mimo) – Neratovice;
- Kralupy nad Vltavou – Všetaty (mimo);
- Neratovice – Čelákovice – Mochov;
- Praha hl. n. (mimo) – Kolín (mimo);
- Praha-Holešovice – Odb. Balaběnka (mimo);
- Praha Masarykovo n. – Praha-Bubeneč;
- Praha-Malešice (mimo) – Praha-Libeň – Praha-Vysočany (mimo);
- Praha-Malešice (mimo) – Praha-Běchovice;
- Kladno – Kralupy nad Vltavou;
- Praha-Bubny – Hostivice – Kladno.

Obvod působnosti provozního dispečera 3 je znázorněn v Příloze A.

(6) **Provozní dispečer 4**

Kontakty:

Telefon: **972 095 151**

E-mail: CDPPHaprovdisp4@spravazeleznic.cz

Obvod působnosti:

- Velký Osek (mimo) – Hradec Králové hl. n. – Týniště nad Orlicí – Choceň (mimo);
- Hradec Králové hl. n. – Pardubice hl. n. (mimo);
- Odb. Plačice – Opatovice nad Labem-Pohřebačka;
- Týniště nad Orlicí – Letohrad (mimo);
- Nymburk hl. n. (mimo) – Veleliby – Mladá Boleslav hl. n.;
- Všetaty (mimo) – Turnov;
- Týniště nad Orlicí – Meziměstí st. hr.;
- Hradec Králové hl. n. – Jičín – Turnov;
- Hradec Králové hl. n. – Jaroměř – Trutnov hl. n.;
- Liberec – Frýdlant v Čechách st. hr.;
- Jaroměř – Stará Paka – Turnov – Liberec;
- Ostroměř – Stará Paka – Trutnov hl. n.;
- Liberec – Hrádek nad Nisou st. hr.;
- Liberec – Tanvald – Železný Brod;
- Liberec – Jablonné v Podještědí (mimo);
- Doudleby nad Orlicí – Rokytnice v Orlických horách;
- Trutnov střed – Královec st. hr.;
- Kunčice nad Labem – Vrchlabí;
- Častolovice – Solnice;
- Martinice v Krkonoších – Rokytnice nad Jizerou;
- Stará Paka – Libuň;
- Meziměstí – Broumov – Otovice z.;
- Tanvald – Harrachov st. hr.;
- Smržovka – Josefův Důl;
- Raspenava – Bílý Potok pod Smrkem;
- Frýdlant v Čechách – Jindřichovice pod Smrkem;
- Trutnov střed – Teplice nad Metují;
- Opočno pod Orlickými horami – Dobruška;
- Smiřice – Hněvčoves;
- Starkoč – Václavice;
- Pardubice hl. n. (mimo) – Pardubice-Rosice nad Labem – Chrudim – Hlinsko v Čechách;
- Chlumec nad Cidlinou – Ostroměř;
- Veleliby – Jičín;
- Bakov nad Jizerou – Dolní Bousov – Kopidlno;
- Mělník (mimo) – Mladá Boleslav hl. n. – Dolní Bousov;
- Dolní Bousov – Libuň;
- Křinec – Chlumec nad Cidlinou.

Obvod působnosti provozního dispečera 4 je znázorněn v Příloze A.

(7) **Provozní dispečer 5**

Kontakty:

Telefon: **972 095 501**

E-mail: CDPPHaprovdisp5@spravazeleznic.cz

Obvod působnosti:

- Plzeň hl. n. – Cheb;
- Pňovany – Bezručice;
- Beroun (mimo) – Plzeň hl. n.;
- Ejpovice – Radnice;
- Horažďovice předměstí – Plzeň hl. n.;
- Rokycany – Nezvěstice;
- Plzeň hl. n. – Železná Ruda-Alžbětín;
- Plzeň hl. n. – Česká Kubice – Furth im Wald (DB);
- Nýřany – Heřmanova Huť;
- Staňkov – Poběžovice;
- Domažlice – Planá u Mariánských Lázní;
- Svojšíň – Bor;

- Horažďovice předměstí – Domažlice;
- Cheb – Cheb st. hr.;
- Cheb – Aš st. hr.;
- Aš – Hranice v Čechách;
- Františkovy Lázně – Vojtanov st. hr.;
- Blatno u Jesenice (mimo) – Plzeň hl. n.

Obvod působnosti provozního dispečera 5 je znázorněn v Příloze A.

(8) **Provozní dispečer 6**

Kontakty:

Telefon: **972 095 701**

E-mail: CDPPHaprovdisp6@spravazeleznic.cz

Obvod působnosti:

- České Budějovice – Horažďovice předměstí (mimo);
- Rožmitál pod Třemšínem – Březnice;
- Blatná - Nepomuk (mimo);
- Březnice – Blatná – Strakonice;
- Zdice (mimo) – Písek – Protivín;
- Tábor – Písek – Ražice;
- Strakonice – Volary;
- Číčenice – Prachovice – Volary;
- Volary – Kájov – České Budějovice;
- Černý Kříž – Nové Údolí;
- Číčenice – Týn nad Vltavou;
- Dívčice – Netolice;
- Tábor – Bechyně;
- Veselí nad Lužnicí – Počátky-Žirovnice (mimo);
- Gmünd NÖ (ÖBB) – České Velenice – České Budějovice;
- Veselí nad Lužnicí – České Velenice;
- Summerau (ÖBB) – Horní Dvořiště – České Budějovice;
- Rybník – Lipno nad Vltavou;
- České Budějovice – Tábor – Praha-Uhřetěves (mimo);
- Olbramovice – Sedlčany;
- Benešov u Prahy – Trhový Štěpánov.

Obvod působnosti provozního dispečera 6 je znázorněn v Příloze A.

(9) **Provozní dispečer 7**

Kontakty:

Telefon: **972 095 401**

E-mail: CDPPHaprovdisp7@spravazeleznic.cz

Obvod působnosti:

- Všetaty (mimo) – Ústí nad Labem-Střekov – Děčín východ;
- Velké Žernoseky – Žalhostice;
- Ústí nad Labem-Střekov – Ústí nad Labem západ (mimo);
- Děčín hl. n. – Děčín východ – Františkov nad Ploučnicí – Česká Lípa hl. n.;
- Děčín východ – Děčín-Prostřední Žleb – Děčín st. hr.;
- Děčín hl. n. – Děčín-Prostřední Žleb;
- Benešov nad Ploučnicí – Jedlová – Rybníště – Varnsdorf st. hr.;
- Varnsdorf – Varnsdorf staré nádraží st. hr.;
- Rybníště – Rumburk;
- Rumburk – Rumburk st. hr.;
- Rumburk – Šluknov – Dolní Poustevna st. hr.;
- Rumburk – Panský – Mikulášovice dol. n.;
- Krásná Lípa – Panský;
- Jedlová – Česká Lípa hl. n. ;

- Česká Lípa hl. n. – Lovosice (mimo);
- Česká Lípa hl. n. – Bakov nad Jizerou (mimo);
- Česká Lípa hl. n. – Jablonné v Podještědí (včetně);
- Srní u České Lípy – výhybna Žizníkov.

Obvod působnosti provozního dispečera 7 je zobrazen v Příloze A.

(10) **Provozní dispečer 8**

Kontakty:

Telefon: **972 095 301**

E-mail: CDPPHApровdisp8@spravazeleznic.cz

Obvod působnosti:

- Kralupy nad Vltavou (mimo) – Ústí nad Labem hl. n. – Děčín hl. n. (mimo);
- Děčín hl. n. (mimo) – Oldřichov u Duchcova;
- Ústí nad Labem hl. n. obvod jih – Ústí nad Labem západ;
- Ústí nad Labem hl. n. obvod os. n. – Ústí nad Labem západ – Oldřichov u Duchcova – Bílina – Most (mimo);
- Ústí nad Labem západ – Úpořiny – Bílina;
- Světec – Světec-Ledvice;
- Oldřichov u Duchcova – Louka u Litvínova – Most n. n. (mimo);
- Litvínov – Louka u Litvínova – Dubí – Moldava v Krušných horách;
- Odb. České Zlatníky – Obrnice (mimo);
- Lovosice – Úpořiny – Řetenice;
- Čížkovice – Obrnice (mimo);
- Louny (mimo) – Libochovice – Lovosice;
- Roudnice nad Labem – Straškov;
- Libochovice – Straškov – Vraňany – Lužec nad Vltavou.

Obvod působnosti provozního dispečera 8 je zobrazen v Příloze A.

(11) **Provozní dispečer 9**

Kontakty:

Telefon: **972 095 901**

E-mail: CDPPHApровdisp9@spravazeleznic.cz

Obvod působnosti:

- Most – Chomutov – (Chomutov seř. n.) – Kadaň-Prunéřov – Cheb (mimo);
- Odb. Dolní Rybník – Jirkov;
- Most – Most n. n.;
- Most n. n. – Třebušice;
- Most – Obrnice – Počeradý – Odb. Vrbka – Žatec;
- Odb. Bažantnice – Odb. Vrbka;
- Louny – Rakovník;
- Louny předměstí – Postoloprty;
- Zlonice – Louny – Obrnice;
- Chomutov – Droužkovice – Březno u Chomutova – Žatec;
- Odb. Dubina – Droužkovice;
- Žatec – Blatno u Jesenice;
- Krupá – Měcholupy – Žatec;
- Chomutov – Vejprty st. hr.;
- Kašnice – Vilémov u Kadaně – Kadaň-Prunéřov;
- Kadaňský Rohozec – Vilémov u Kadaně;
- Blatno u Jesenice – Bečov nad Teplou;
- Protivec – Bočov;
- Mariánské Lázně (mimo) – Bečov nad Teplou – Karlovy Vary dolní n.;
- Karlovy Vary dolní n. – Potůčky st. hr.;
- Krásný Jez – Nové Sedlo u Lokte – Chodov;
- Chodov – Nová Role;

- Dalovice – Merklín;
- Tršnice – Františkovy Lázně (mimo);
- Tršnice – Luby u Chebu;
- Krupá – Kolečovice;
- Rakovník – Kralovice – Mladotice (mimo);
- Rakovník – Blatno u Jesenice;
- Kralupy nad Vltavou předměstí – Velvary;
- Zlonice – Straškov;
- Kralupy nad Vltavou (mimo) – Zlonice;
- Kladno (mimo) – Lužná u Rakovníka – Krupá;
- Rakovník – Lužná u Rakovníka.

Obvod působnosti provozního dispečera 9 je zobrazen v Příloze A.

(12) **Provozní dispečer pro dohled nad kvalitou dat – CDP Praha**

Kontakty:

Telefon: **972 095 002**

E-mail: CDPPHApovdispdohl@spravazeleznic.cz

Čl. 25

Dispečer železniční dopravní cesty

(1) **Dispečer železniční dopravní cesty:**

- a) zajišťuje přiděl kapacity dráhy v obvodu CDP Praha a je součástí operativního řízení provozu;
- b) pracoviště zpracovává vnitrostátní žádosti o přidělení kapacity dráhy podané méně jak tři pracovní dny před jízdou vlaku v obvodu CDP Praha;
- c) pracoviště úzce spolupracuje s pracovištěm CDP Přerov a v případě provozních problémů lze, po vzájemné dohodě, operativně přerozdělit zpracování žádostí mezi obě pracoviště;
- d) po předchozí dohodě se obě pracoviště mohou vzájemně zastupovat tak, aby docházelo k postupnému a plynulému zpracování všech výše uvedených žádostí.

Kontakty na dispečera železniční dopravní cesty:

Telefon: **972 228 913**

Mobil: 602 452 860

E-mail: PKPHA@spravazeleznic.cz

Čl. 26

Dozorčí provozu v PPS

(1) **Dozorčí provozu ŽST Děčín**

Kontakty na dozorčího provozu Děčín:

pracoviště: Ústřední stávedlo ŽST Děčín

Telefon: **9724 33450**

GSM-R: 959 800 071

Mobil: 607 099 004

E-mail: ZSTDCNHNdovprovsmen@spravazeleznic.cz

Dozorčí provozu ŽST Děčín je vedoucím směny celého PO Děčín.

Dozorčí provozu ve vztahu k provozní práci PPS Děčín má dále následující povinnosti:

- a) organizuje a koordinuje řízení provozu v PPS Děčín;
- b) ve spolupráci s provozním dispečerem CDP Praha koordinuje jízdy vlaků do PPS Děčín;
- c) komunikuje s pracovištěm DB Netz – centrála Lipsko (email, tel.);
- d) komunikuje s dispečerským aparátem CDP Praha;

- e) komunikuje se všemi dopravci osobní i nákladní dopravy v oblasti pro zpřesnění a konkretizaci požadavků na práci s jejich vlaky v uzlu Děčín;
- f) dohlíží na plnění jízdního řádu včetně mimořádností a koordinuje dopravní provoz v uzlu Děčín tak, aby příslušný výpravčí mohl zvolit vhodnou vjezdovou kolej;
- g) ve spolupráci s výpravčími uzlu Děčín průběžně sleduje vývoj dopravní situace v jednotlivých obvodech uzlu s důrazem na prověření a případné doplnění informací k práci s konkrétními vlaky (výměna hnacích vozidel, střídání, odstavení/přivěšení zátěže, předávka mezi dopravci apod.).

Čl. 27 **Pracoviště AJŘ**

(1) Pracoviště AJŘ CDP Praha

Kontakty:

CDP Praha

pracoviště: Praha 9, Balabenka,

korespondenční adresa: V Trianglu 2474, PSČ 180 00 Praha 9

Telefon: **972 228 915**

Telefon: **972 228 916**

Telefon: **972 228 917**

Telefon: **972 228 918**

E-mail: CDPPHAanalyza@spravazeleznic.cz

Pracoviště AJŘ je obsazeno denně v denních směnách od 6:00 hod. do 17:00 hod.

- (2) Čísla Dispečerských příkazů jsou přidělována automaticky z databáze.

ČÁST PÁTÁ OBVODY OSTATNÍCH PRACOVÍŠŤ

Čl. 28 Dispečeri sousedních CDP

(1) Obvod CDP Praha je vymezen následujícími hranicemi:

Výměnná ŽST (patří do oblasti)	Sousední PD	Kontakt na PD
Červený Potok nz	PD 3	9727 30003
Golčův Jeníkov (CDP Přerov)	PD 5	9727 30005
Hlinsko v Čechách	PD 5	9727 30005
Ledeč nad Sázavou (CDP Přerov)	PD 5	9727 30005
Odb. Zádulka	PD 4	9727 30004
Žďárec u Skutče	PD 3	9727 30003
Tábor	PD 5	9727 30005
Počátky-Žirovnice (CDP Přerov)	PD 5	9727 30005
Česká Třebová	PD 3	9727 30003
Odb. Les	PD 3	9727 30003

Čl. 29 Výpravčí a dispečeri DOZ

(1) Ostatní dálkově řízené dopravní v obvodu CDP Praha.

V obvodu CDP Praha jsou dálkově řízeny tyto dopravní:

Řídící ŽST	Dálkově řízená ŽST	Telefon
Blatná	Bělčice, Sedlice, Radomyšl, Kasejovice	9725 43655 602 532 671
Blatno u Jesenice DOZ 1	Blatno u Jesenice, Petrohrad, Kryry, Vroutek, Podbořany, Kaštice, Žabokliky	9725 27315 9725 27335 724 054 514
Blatno u Jesenice DOZ 2	Třemošná u Plzně, Horní Bříza, Kaznějov, Plasy, Mladotice, Žihle	9725 27329 724 220 712
Březnice DOZ jih	Mirovice, Čimelice, Vráž u Písku, Čížová	9722 50720 725 113 212
Březnice DOZ sever	Tochovice, Milín, Příbram, Bratkovice, Jince, Lochovice	9722 50710 725 113 214
Častolovice	Rychnov nad Kněžnou (+ ŽST Častolovice)	9723 42845
Čelákovice	Odbočka Káraný	9722 55945
Česká Kamenice	Markvartice	9724 33655 724 807 486
Česká Lípa DOZ 1	Bělá pod Bezdězem, Bezděz, Okna, Doksy, Jestřebí, Srní u České Lípy	9723 63001 9723 63004 725 504 667

Řídící ŽST	Dálkově řízená ŽST	Telefon
Česká Lípa DOZ 2	Výhybna Žizníkov, Zákupy (+ Česká Lípa hl. n.)	9723 62601 9723 62293 725 537 746
České Budějovice DOZ	Včelná, Kamenný Újezd u Českých Budějovic, Holkov, Velešín, Kaplice, Omlenice, Rybník, Horní Dvořiště ¹⁾	9720 83011 9720 83012 724 644 272
České Budějovice DOZ	Nová Ves u Č. B., Borovany, Jílovce, Nové Hrady	9720 82011 9720 82012 602 200 970
České Budějovice	Výhybna Nemanice	9720 81391 602 633 984
Děčín hl. n.	Děčín-Prostřední Žleb	9724 33320 702 088 871
Děčín hl. n.	Povrly	9724 33438 702 088 871
Domažlice	Výhybna Radonice	9725 25595 607 918 411
Františkovy Lázně	Hazlov, Aš	9724 44800 724 496 791
Frýdlant v Čechách	Raspenava, Bílý Potok pod Smrkem (+ ŽST Frýdlant v Čechách)	9723 64425 9723 64601 725 729 830
Heřmanův Městec	Choltice, Kostelec u Heřmanova Městce (+ ŽST Heřmanův Městec)	9723 23415
Horažďovice předměstí	Pačejov	9720 86191 727 950 288
Chomutov	Droužkovice	9720 62431
Kadaň-Pruněrov	Kadaň	9724 26655
Kájov DOZ	Český Krumlov, Zlatá Koruna, Křemže, Boršov nad Vltavou, Hořice na Šumavě, Polná na Šumavě, Černá v Pošumaví, Horní Planá, Nová Pec	9720 84142 9720 84141 725 687 084
Karlovy Vary	Odbočka Karlovy Vary-Dvory	9724 42195
Karlovy Vary DOZ 1	Karlovy Vary, Dalovice	9724 42195
Karlovy Vary DOZ 2	Hájek, Ostrov nad Ohří, Vojkovice nad Ohří, Stráž nad Ohří, Perštejn, Klášterec nad Ohří	9724 42895
Karlovy Vary DOZ 3	Chodov	9724 44355
Karlovy Vary DOZ 4	Stará Role, Nová Role, Nejdek	9724 42819 724 216 866
Klatovy DOZ	Plzeň-Valcha, Dobřany, Chlumčany u Dobřan, Přeštice, Švihov u Klatov	9720 88160 9720 88168 725 561 295
Kopidlno DOZ	Kopidlno, Výh Bartoušov	972 344 655 725 791 935
Kralupy nad Vltavou předměstí	Olovnice	9722 57177 606 245 820
Kropáčova Vrutice	Byšice, Chotětov	9722 56620 724 072 625
Liberec DOZ 1	Tanvald, Velké Hamry	9723 64501 9723 64503 725 362 054

Řídící ŽST	Dálkově řízená ŽST	Telefon
Liberec DOZ 2	Vesec u Liberce, Jablonec nad Nisou, Smržovka, Josefův Důl	9723 64502 9723 64504 725 362 054
Louny DOZ	Louny, Chlumčany u Loun, Vrbno nad Lesy, Peruc	9724 28120 724 342 158
Lovosice DOZ 1	Čížkovice, Chotěšov pod Hazmburkem, Libochovice, Výhybna Radonice nad Ohří, Třebenice, Třebívlice, Libčeves	9720 68011 9720 68012
Lovosice DOZ 2	Litoměřice horní nádraží, Žalhostice	9720 68013
Lysá nad Labem	Milovice, Stará Boleslav	9722 55851
Mladá Boleslav hl. n.	Mladá Boleslav město, Výh. Bezděčín, Dobruška, Luštěnice-Újezd, Čachovice, Výh. Straky	9720 70362
Mnichovo Hradiště	Odbočka Zálučí	9720 55251 724 069 685
Náchod DOZ 1	Nové Město nad Metují, Bohuslavice nad Metují, Václavice	972 039 131 725 708 196
Náchod DOZ 2	Hronov (+ ŽST Náchod)	972 039 132 725 563 267
Nepomuk	Ždírec u Plzně	9720 86121 724 450 233
Nymburk město	Sadská	972 255 036 972 035 351
Odb. Chomutov město	Odbočka Dolní Rybník	9724 26457 9724 26447
Odb. Vrbka	Odbočka Bažantnice	9724 28653
Opatovice nad Labem-Pohřebačka	Stéblová, odbočka ELNA Opatovice nad Labem (+ ŽST Opatovice nad Labem-Pohřebačka)	9723 41406
Praskačka	Odbočka Plačice (+ ŽST Praskačka)	9723 42077 725 816 458
Praha-Radotín	Odbočka Tunel, Odbočka Závodiště	9722 27345
Praha-Smíchov os. n.	Výhybna Praha-Vyšehrad	9722 26122
Praha-Vršovice	Praha-Zahradní Město	972 056 231
Rumburk	Jiříkov, Šluknov	9724 34493 724 806 837
Teplice v Čechách DOZ výpravčí V3	Řetenice, Teplice v Čechách, Bohosudov	9720 37073 9720 37773
Teplice v Čechách DOZ výpravčí V4	Litvínov, Louka u Litvínova, Osek, Oldřichov u Duchcova	97203 7074
Sokolov	Citice	9724 44440
Stará Paka DOZ 1	Dvůr Králové nad Labem., Bílá Třemešná, Mostek, Horka u St. Paky (+ ŽST Stará Paka)	9723 67470 9723 68685 724 529 041
Stará Paka DOZ 2	Koštalov, Železný Brod, Semily	9723 68686 724 547 125
Stod	Výhybna Chotěšov	972525845

Řídící ŽST	Dálkově řízená ŽST	Telefon
Středokluky	Noutonice	9722 27253 725 004 212
Temelín	Týn nad Vltavou	9725 43266
Ústí nad Labem hl. n. výpravčí 2	Ústí nad Labem hl. n. obvod jih, Ústí nad Labem hl. n. obvod sever, Prackovice nad Labem	9720 58101
Ústí nad Labem hl. n. výpravčí 3	Ústí nad Labem hl. n. obvod osobní nádraží	9720 58102
Volary	Černý Kříž, Nové Údolí	9725 43850 725 106 591
Vrané nad Vltavou	Týnec nad Sázavou, Jílové u Prahy, Davle, Odb. Skochovice, Praha-Zbraslav, Praha-Modřany, Praha-Braník, Čisovice, Měchenice	9722 28625 725 859 223
Vraňany	Lužec nad Vltavou	9722 27398 9720 58341
Zadní Třeboň	Liteň	972 227 455 702 244 525
Záhoří	Vlastec, Červená nad Vltavou	972 543 586 702 254 757
Žatec	Hořetice	9724 27455 9720 62321
Žďárec u Skutče	Chrast u Chrudimi, Slatiňany (+ ŽST Žďárec u Skutče)	9723 27616
Železná Ruda-Alžbětín	Kdyně, Pocinovice, Janovice nad Úhlavou, Nýrsko, Hamry-Hojsova Stráž, Špičák, Zelená Lhota	9720 88281 9720 88282 778 465 200

1) ŽST Horní Dvořiště je řízena místně, ale dálkové řízení je možné z DOZ České Budějovice
Pro provoz a obsluhu všech dálkově řízených ŽST platí místní ustanovení dle ZDD.

(2) Z CDP Praha je dálkově ovládáno zabezpečovací zařízení (DOZ) v následujících traťových úsecích:

Sál číslo	Úsek, ŽST (dle PND0Z)
3A	Hluboká nad Vltavou-Zámostí – Praha-Uhřetěves (mimo)
3B	Praha-Uhřetěves – Praha-Vršovice – Výh Skály – Praha-Horní Počernice
3C	Beroun (mimo) – Cheb
	Rokycany – Nezvěstice (mimo)
	Plzeň hl.n. – Plzeň Koterov
3D	Praha-Smíchov (mimo) – Hostivice (mimo)
	Praha-Smíchov (mimo) – Rudná u Prahy – Beroun
4A	Česká Třebová (mimo) – Kolín (včetně), Ústí nad Orlicí - Lichkov
4B	Kolín (mimo) – Kralupy nad Vltavou (mimo), Praha-Libeň – Praha Masarykovo n. – Praha-Holešovice

Pravidla provozu a řízení DOZ Centrálního dispečerského pracoviště jsou uvedeny v PND0Z Centrálního dispečerského pracoviště Praha. Aktuální PND0Z Centrálního Dispečerského Pracoviště Praha je dostupný na portále Provozování dráhy na adrese

<https://provoz.spravazeleznic.cz> v sekci Přístup na ŽDC → Popis sítě → ZDD. Případné změny tohoto PNDOZ budou aktuálně zveřejněny na výše uvedeném portále.

Čl. 30 **Organizace elektrodispečerů**

(1) Elektrodispečer Hradec Králové – stejnosměrná trakce 3 kV

Pracoviště je obsazeno nepřetržitě.

Kontakty:

Telefon: **9720 38551**

Telefon: **9723 42116**

Mobil: 607 534 496

E-mail: ORHKReldispHKR@spravazeleznic.cz

Obvod působnosti:

- Jaroměř – Stéblová (mimo);
- Velký Osek (mimo) – Hradec Králové – Choceň (mimo).

(2) Elektrodispečer Pardubice – stejnosměrná trakce 3 kV

Pracoviště je obsazeno nepřetržitě.

Kontakty:

Telefon: **9720 34551**

Telefon: **9723 23027** (záložní)

Mobil: 602 129 962

E-mail: ORHKReldispPCE@spravazeleznic.cz

Obvod působnosti:

- Kolín (mimo) – Hoštejn (mimo);
- Česká Třebová – Svitavy (včetně) do km 227,960;
- Pardubice hl. n. – Stéblová (včetně);
- Ústí nad Orlicí – Letohrad – Lichkov.

(3) Elektrodispečer Havlíčkův Brod – střídavá trakce 25 kV

Pracoviště je obsazeno nepřetržitě.

Kontakty:

Telefon: **9726 45200**

Telefon: **9726 45259**

Mobil: 602 622 734

E-mail: ORJHLeldispHBR@spravazeleznic.cz

Obvod působnosti:

- Golčův Jeníkov – (Havlíčkův Brod).

(4) Elektrodispečer Praha I – stejnosměrná trakce 3 kV

Pracoviště je obsazeno nepřetržitě.

Kontakty:

Telefon: **972 056 221**

Mobil: 724 182 464

GSM-R: 724 30003

E-mail: ORPHAeldispPHA1@spravazeleznic.cz

Obvod působnosti:

- Praha Masarykovo n. – Praha-Libeň;
- Praha Masarykovo n. – Praha-Bubeneč – Kralupy nad Vltavou;
- Praha hl. n. – Praha-Holešovice – Praha-Bubeneč;
- Praha hl. n. – Praha-Vysočany – Lysá nad Labem (mimo) do km 0,645;
- Praha hl. n. – Praha-Libeň – Kolín (mimo) do km 348,53;
- Praha-Vysočany – Praha-Libeň – Praha-Malešice (včetně) do km 5,07;
- Kralupy nad Vltavou – vlečka Kaučuk Kralupy nad Vltavou;
- a všechny obvody ŽST Praha-Bubny, ŽST Praha-Běchovice, ŽST Praha hl. n., ŽST Praha-Libeň, ŽST Praha-Holešovice, ŽST Praha-Malešice, ŽST Praha Masarykovo n., ŽST Praha-Vysočany.

(5) Elektrodispečer Praha II – stejnosměrná trakce 3 kV a střídavá trakce 25 kV

Pracoviště je obsazeno nepřetržitě.

Kontakty:

Telefon: **972 056 222**

Mobil: 602 177 854

GSM-R: 724 30103

E-mail: ORPHAeldispPHA2@spravazeleznic.cz

Obvod působnosti:

- Praha hl. n. (mimo) – Kařízek (mimo);
- Praha hl. n. (mimo) – Sudoměřice u Tábora (mimo) do km 95,590;
- Praha-Hostivař – Praha-Malešice (mimo) do km 5,025;
- Praha-Vršovice – Praha-Malešice (mimo) do km 5,07;
- Praha-Zahradní Město – Praha-Radotín;
- Praha-Vršovice – Praha jih (obě trasy);
- Praha-Vršovice – Praha-Krč;
- Praha-Vršovice – Výh. Praha-Vyšehrad;
- a všechny obvody ŽST Praha-Vršovice, ŽST Praha-Smíchov, ŽST Praha-Radotín, ŽST Praha-Krč, Praha jih.

(6) Elektrodispečer Praha III – stejnosměrná trakce 3 kV a střídavá trakce 25 kV

Pracoviště je obsazeno nepřetržitě.

Kontakty:

Telefon: **972 056 223**

Mobil: 602 469 546

GSM-R: 724 30203

E-mail: ORPHAeldispPHA3@spravazeleznic.cz

Obvod působnosti:

- Kolín – Záběh nad Labem (mimo);
- Nymburk – Poříčany (mimo) do km 1,2;
- Mělník – Nymburk – Velký Osek – Kolín – Golčův Jeníkov (mimo);
- a celý obvod ŽST Nymburk a ŽST Velký Osek, včetně obvodu Odb. Kanín do km 2,855.

(7) Elektrodispečer České Budějovice I

Pracoviště je obsazeno nepřetržitě.

Kontakty:

Ulice A. Trágera (SŽ), 370 10 České Budějovice

Telefon: **9720 86651**

Telefon: **9725 44800**

Mobil: 702 007 580

Mobil: 607 002 978

E-mail: ORPLZCBEldispCBE@spravazeleznic.cz

Obvod působnosti:

- České Budějovice – Horažďovice předměstí (mimo);
- Horní Dvořiště – České Budějovice;
- České Budějovice – České Velenice;
- Rybník – Lipno nad Vltavou;
- Protivín – Písek;
- Ražice – Putim.

(8) Elektrodispečer České Budějovice II

Pracoviště je obsazeno nepřetržitě.

Kontakty:

Ulice A. Trágera (SŽ), 370 10 České Budějovice

Telefon: **9720 86652**

Telefon: **9725 44817**

Mobil: 702 279 572

Mobil: 607 002 978

E-mail: ORPLZCBEldispCBE@spravazeleznic.cz

Obvod působnosti:

- Nemanice I – Chotoviny (včetně);
- Veselí nad Lužnicí (mimo) – Počátky-Žirovnice (včetně);
- Tábor – Bechyně.

(9) Elektrodispečer Plzeň I

Pracoviště je obsazeno nepřetržitě.

Kontakty:

Sušická 23, 326 00 Plzeň

Telefon: **9725 24109**

Telefon: **9720 86551**

GSM-R: 724 100 03

Mobil: 728 462 761

E-mail: ORPLZeldispPLZ@spravazeleznic.cz

Obvod působnosti:

- Plzeň hlavní nádraží (mimo) – Mariánské Lázně (mimo);
- Plzeň-Valcha (včetně) – Klatovy.

(10) Elektrodispečer Plzeň II

Pracoviště je obsazeno nepřetržitě.

Kontakty:

Sušická 23, 326 00 Plzeň

Telefon: **9725 22108**

Telefon: **9720 86552**

GSM-R: 724 101 03

Mobil: 602 668 255

E-mail: ORPLZeldispPLZ@spravazeleznic.cz

Obvod působnosti:

- Kařízek (včetně) – Plzeň hl. n.;
- Horažďovice předměstí (včetně) – Plzeň hlavní nádraží (včetně);
- Plzeň hl. n. – Plzeň-Valcha (mimo).

(11) Elektrodispečer Ústí nad Labem 1

Pracoviště je obsazeno nepřetržitě

Kontakty:

U Stanice 6, Ústí nad Labem

Telefon: **972 036 401**

GSM-R: 753 209 03

Mobil: 602 178 672

E-mail: ORUNLeldispUNL@spravazeleznic.cz

Obvod působnosti:

stejnosemerná trakce 3 kV:

- Mělník (mimo) – Děčín východ – Dolní Žleb st. hr.;
- Děčín-Prostřední Žleb – Děčín hl. n. – Vraňany (mimo);
- Děčín východ – Děčín hl. n.;
- Ústí nad Labem hl. n. – Oldřichov u Duchcova (mimo);
- Ústí nad Labem hl. n. – Světec (mimo);
- Ústí nad Labem-Střekov – Ústí nad Labem západ;

napájení 6 kV:

- Mělník (mimo) – Ústí nad Labem-Střekov – Děčín-Prostřední Žleb;
- Dolní Žleb – Děčín hl. n. – Ústí nad Labem hl. n. – Vraňany (mimo);
- Ústí nad Labem hl. n. – Oldřichov u Duchcova (mimo).

(12) Elektrodispečer Ústí nad Labem 2

Kontakty:

U Stanice 6, Ústí nad Labem

Telefon: **972 036 402**

GSM-R: 753 209 13

Mobil: 606 606 028

E-mail: ORUNLeldispUNL@spravazeleznic.cz

Obvod působnosti:

stejnoseměrná trakce 3 kV:

- Oldřichov u Duchcova (včetně) – Bílina – Kadaň-Prunéřov – km 138,870;
- Most n. n. – Obrnice;
- Odb. České Zlatníky – Obrnice – Žatec;
- Žatec – Březno u Chomutova;
- Světec – Světec-Ledvice;
- Oldřichov u Duchcova (včetně) – Louka u Litvínova – Most n. n.;
- Louka u Litvínova – Litvínov (včetně);
- Odb. Chomutov město – Chomutov seř. n.;

střídavá trakce 25 kV:

- km 138,870 – Klášterec nad Ohří – Cheb – Mariánské Lázně (včetně);
- Kadaň (včetně) – Kadaň-Prunéřov – km 31,550;

napájení 6 kV:

- Oldřichov u Duchcova (včetně) – Bílina – Cheb (včetně);
- Mariánské Lázně (včetně) – Cheb.

Čl. 31**Dispečink železniční infrastruktury (DŽIN)**

- (1) Pro účel ohlašování mimořádných událostí, závad, poruch a mimořádností jsou na jednotlivých OŘ zřizována pracoviště dispečera železniční infrastruktury (dále jen DŽIN).
- (2) Pracoviště DŽIN je obsazeno nepřetržitě a jeho činnosti jsou obsaženy v pokynech příslušných OŘ.
- (3) V rámci operativního řízení je pracoviště DŽIN určeno k ohlašování všech mimořádných událostí dle svolávacího rozvrhu předpisu SŽ D17-1.

(4) DŽIN OŘ Ústí nad Labem

Pracoviště je obsazeno nepřetržitě.

Kontakty:

Telefon: **9720 36411**

Mobil: 722 990 029

E-mail: ORUNLDZIN@spravazeleznice.cz

(5) DŽIN OŘ Hradec Králové

Pracoviště je obsazeno nepřetržitě.

Kontakty:

Telefon: **9723 20901**

Mobil: 720 031 640

E-mail: ORHKRDZIN@spravazeleznice.cz

(6) DŽIN OŘ Plzeň

Pracoviště je obsazeno nepřetržitě.

Kontakty:

Telefon: **9725 24100**

Mobil: 720 047 861

E-mail: ORPLZDZIN@spravazeleznice.cz

(7) **DŽIN OŘ Praha**

Pracoviště je obsazeno nepřetržitě.

Kontakty:

Telefon: **9722 28988**

Mobil: 607 055 364

E-mail: ORPHADZIN@spravazeleznic.cz

Čl. 32**Tratě se zjednodušeným řízením drážní dopravy**

- (1) Tratě se zjednodušeným řízením drážní dopravy nebo vybavené radioblokem v obvodu CDP Praha:

Sídlo dirigujícího dispečera	Trať D3
Bečov nad Teplou	Mariánské Lázně – Karlovy Vary dolní n.
	Krásný Jez – Horní Slavkov
Bechyně	Tábor – Bechyně
Blatno u Jesenice	Blatno u Jesenice – Bečov nad Teplou
	Protivec – Bochoř
Bor	Bělá nad Radbuzou – Tachov
Čáslav	Čáslav – Třemošnice
Čerčany	Olbramovice – Sedlčany
Dívčice	Dívčice – Netolice
Dolní Lipka	Dolní Lipka – Štítý
Františkovy Lázně	Aš – Hranice v Čechách
Choceň	Choceň – Litomyšl
	Borohrádek – Moravany
	Chrudim – Moravany
	Heřmanův Městec – Chrudim město
Chomutov	Chomutov – Vejprty
Jesenice	Rakovník – Jesenice
Jilemnice	Jilemnice – Rokytnice nad Jizerou
Kadaň-Prunéřov	Kaštice – Kadaň
	Kadaňský Rohozec – Vilémov u Kadaně

Sídlo dirigujícího dispečera	Trať D3
Karlovy Vary	Dalovice - Merklín
	Nejdek - Potůčky
Kralupy n/Vltavou předměstí	Kralupy nad Vltavou předměstí – Velvary
Libuň	Libuň – Dolní Bousov
Mikulášovice dolní nádraží	Šluknov – Dolní Poustevna
	Mikulášovice dolní nádraží – Panský – Rumburk
	Krásná Lípa – Panský
Mladá Boleslav hl. n.	Mělník – Mladá Boleslav hl. n.
Nové Město pod Smrkem	Frýdlant v Čechách – Jindřichovice pod Smrkem
Nýřany	Nýřany – Heřmanova Huť
Plaňany	Plaňany – Kouřim
	Bošice – Bečváry
Plzeň hl.n.	Ejpovice – Radnice
	Pňovany - Bezdrůžice
Poběžovice	Domažlice – Bělá nad Radbuzou
Rybník	Rybník – Lipno nad Vltavou
Straškov	Straškov – Libochovice
Tanvald	Tanvald – Harrachov st. hr.
Teplice nad Metují	Teplice nad Metují – Trutnov střed
Teplice v Čechách	Oldřichov u Duchcova – Děčín hl. n.
	Louka u Litvínova – Moldava v Krušných horách
Tršnice	Tršnice – Luby u Chebu
Trutnov střed	Trutnov střed – Královec
Vamberk	Vamberk – Rokytnice v Orlických horách
Vimperk	Strakonice – Vimperk
Volary	Vimperk – Volary
Zadní Třebañ	Liteň – Lochovice

Sídlo dispečera radiobloku	Trať vybavená radioblokem dle předpisu SŽ D4
Prachatice	Čičenice – Volary

Čl. 33
Vedoucí směn provozních obvodů

- (1) Ve všech Provozních obvodech jsou dle opatření přednosti PO ustanoveni vedoucí směn pro celý obvod PO:

Obvod PO	Vedoucí směny	Kontakt
Beroun	výpravčí PPV	9720 90011 zstbrnvypravci@spravazeleznic.cz
Česká Třebová	hlavní výpravčí ŽST Česká Třebová	9723 25363 zstcstvypr09@spravazeleznic.cz
České Budějovice	dozorčí provozu – vedoucí směny	9725 44787, 602 409 558 ZSTCBEdozprovsmen@spravazeleznic.cz
Děčín	dozorčí provozu – vedoucí směny Děčín hlavní nádraží	9724 33450, 959 800 071 ZSTDCNHndozprovsmen@spravazeleznic.cz
Hradec Králové	traťový výpravčí ŽST Hradec Králové hl. n.	9723 42189 zsthkrhnyvpr01@spravazeleznic.cz
Karlovy Vary	výpravčí 1 Karlovy Vary	9724 42195, 602 466 239 zstkvrmankan@spravazeleznic.cz
Kolín	hlavní výpravčí ŽST Nymburk hl. n.	9722 55415 ZSTNBKvypravcihl@spravazeleznic.cz
Kralupy nad Vltavou	dispoziční výpravčí – vedoucí směny	9720 58401 zstknvvypr01@spravazeleznic.cz
Liberec	traťový výpravčí ŽST Liberec	9723 65426, 724 521 641 zstlbcvypr01@spravazeleznic.cz
Most	výpravčí Most	9720 37211, 724 220 439 ZSTMSTmankan@spravazeleznic.cz
Plzeň	dozorčí provozu – vedoucí směny	9725 21412, 602 486 787 ZSTPLZHNdozprovsmen@spravazeleznic.cz
Praha hlavní nádraží	výpravčí PPV A Praha hl. n.	9720 56011 zstphahnvypravcihl@spravazeleznic.cz
Tábor	výpravčí PPV Tábor	9720 81171 ZSTTARVYPR01@spravazeleznic.cz
Ústí nad Labem	výpravčí 1 Ústí nad Labem hl. n.	9720 58111 zstunlhnvypravci@spravazeleznic.cz

ČÁST ŠESTÁ

PODROBNOSTI K ORGANIZACI PROVOZU V OBVODU CDP

Čl. 34

Výjimky ve vyhlašování Plánu vlakové dopravy

- (1) Jízda vlaku po objízdne trase odchylně od SŽ D1 ČÁST PRVNÍ čl. 419.

Vlaky jedoucí po objížděné trase v uzlu dle objížděných tras uveřejněných na Portále provozování dráhy, v sekci Přístup na ŽDC/Popis sítě/Pomůcky k jízděnímu řádu:

- Česká Třebová;
- České Budějovice;
- Děčín hl. n.;
- Děčín východ;
- Chodov;
- Chomutov;
- Nymburk hl. n.;
- Plzeň hl. n.;
- Světec;
- Ústí nad Labem západ;
- Žatec;

nemusí být na této trase zavedeny a na původní odřeknuty.

Čl. 35

Určení zpravovacích ŽST a zpravovacích úseků

- (1) Zpravovací ŽST a zpravovací úseky jsou uvedeny v Příloze D.
- (2) Vlaky jsou zpravovány pouze ve své přidělené trase v rozsahu dle tohoto prováděcího nařízení (příloha D, E, F). Přidělenou trasou se rozumí trasa platná v daném kalendářním dni a to až do skutečné cílové stanice vlaku dle provozních aplikací, a to i tehdy, pokud dochází k přečíslování vlaku na trase.
- (3) V případě, kdy během jízdy vlaku dojde k nutnosti jet po odklonové trase (z provozních důvodů), bude strojvedoucí o mimořádnostech na této nové trase vždy zpraven dodatečně, a to nejpozději ve stanici, ve které bude jízda vlaku přecházet na odklonovou trasu.
- (4) V případě, že vlak bude zpravován již ve zpravovací stanici na základě požádání výpravčího stanice, kde vlak přechází na odklonovou trasu, musí být zajištěno, že v písemném rozkaze nebudou uvedena opatření v trase, kterou nepojede.
- (5) Výjimky ve zpravování vlaků:
 - a) Zpravovací úsek Brno hl. n. – Havlíčkův Brod a Havlíčkův Brod – Praha;
 - b) Vlaky dálkové dopravy, které projíždějí stanicí Havlíčkův Brod, zpravuje Brno hl. n. v celém úseku až do stanice Praha hl. n., resp. Praha jih/Praha-Smíchov;
 - c) Vlaky dálkové dopravy, které projíždí stanicí Havlíčkův Brod, zpravuje ŽST Praha hlavní nádraží v celém úseku až do stanice Brno hl. n..
- (6) Výpravčí PPV přebírá povinnosti za traťového dispečera CDP Praha při zpravování vlaků v řízeném úseku.
- (7) Zpravování vlaků ve vyjmenovaných řízených oblastech na tratích s DOZ:

Pro zpravování vlaků, jejichž jízda začíná na níže uvedených úsecích v dálkově řízených dopravních, platí upřesňující pokyny uvedené v následujících odstavcích tohoto článku. Při obratu vlaků v takové dopravně není dotčena povinnost příslušného výpravčího/dispečera DOZ se před dovolením odjezdu vlaku přesvědčit o jeho zpravení, a podle potřeby jej zpravit písemným rozkazem o mimořádnostech, vzniklých po odjezdu končícího (obratového) vlaku ze zpravovací stanice.

 - a) ŽST Velim
 - Vlaky směr Kolín – traťový dispečer CDP Praha zajišťuje zpravení vlaků do ŽST Kolín, dále zpravuje výpravčí ŽST Kolín v souladu s PN část A k předpisu SŽDC D7.

O nutnosti zpravení vlaku musí traťový dispečer CDP Praha výpravčího ŽST Kolín informovat;

- Vlaky směr Praha – traťový dispečer CDP Praha zajišťuje zpravení vlaků do ŽST Praha-Běchovice, dále zpravuje výpravčí ŽST Praha-Běchovice v souladu s PN část A k předpisu SŽDC D7. O nutnosti zpravení vlaku musí traťový dispečer CDP Praha výpravčího ŽST Praha-Běchovice informovat;

b) ŽST Pečky

- Vlaky ve směru Kolín – traťový dispečer CDP Praha zajišťuje zpravení vlaků do ŽST Kolín, dále zpravuje výpravčí ŽST Kolín v souladu s PN část A k předpisu SŽDC D7. O nutnosti zpravení vlaku musí traťový dispečer CDP Praha výpravčího ŽST Kolín informovat;
- Vlaky ve směru Praha – traťový dispečer CDP Praha zajišťuje zpravení vlaků do ŽST Praha-Běchovice, dále zpravuje výpravčí ŽST Praha-Běchovice v souladu s PN část A k předpisu SŽDC D7. O nutnosti zpravení vlaku musí traťový dispečer CDP Praha výpravčího ŽST Praha-Běchovice informovat;
- Vlaky ve směru Plaňany – traťový dispečer CDP Praha zajišťuje zpravení vlaků do ŽST Plaňany (vyjma vlaků uvedených v bodě d), dále zpravuje výpravčí ŽST Plaňany v souladu s PN část A k předpisu SŽDC D7. O nutnosti zpravení vlaku musí traťový dispečer CDP Praha výpravčího ŽST Plaňany informovat;

c) Zpravování vlaků osobní dopravy v ŽST Plaňany

- Výpravčí ŽST Plaňany zajišťuje zpravení vlaků osobní dopravy, které končí jízdu v ŽST Pečky písemným rozkazem i pro jízdu zpětného obrátového vlaku do ŽST Plaňany (za podmínek stanovených předpisem SŽ D1 ČÁST PRVNÍ). **Ustanovení tohoto bodu se netýká výchozích osobních vlaků - tyto vlaky jsou zpravovány traťovým dispečerem CDP Praha!**

d) ŽST Poříčany

- Vlaky ve směru Kolín – traťový dispečer CDP Praha zajišťuje zpravení vlaků do ŽST Kolín, dále zpravuje výpravčí ŽST Kolín v souladu s PN část A k předpisu SŽDC D7. O nutnosti zpravení vlaku musí traťový dispečer CDP Praha výpravčího ŽST Kolín informovat;
- Výpravčí ŽST Praha hl. n. a Praha Mas. n. zajišťuje zpravení vlaků osobní dopravy, které končí jízdu v ŽST Poříčany písemným rozkazem i pro jízdu zpětného obrátového vlaku;
- Vlaky ve směru Praha – traťový dispečer CDP Praha zajišťuje zpravení vlaků do ŽST Praha-Běchovice, dále zpravuje výpravčí ŽST Praha-Běchovice v souladu s PN část A k předpisu SŽDC D7. O nutnosti zpravení vlaku musí traťový dispečer CDP Praha výpravčího ŽST Praha-Běchovice informovat;
- Vlaky ve směru Nymburk hl. n. – traťový dispečer CDP Praha zajišťuje zpravení vlaků do ŽST Nymburk hl. n. (vyjma vlaků uvedených v bodě f), dále zpravuje výpravčí ŽST Nymburk hl. n. v souladu s PN část A k předpisu SŽDC D7. O nutnosti zpravení vlaku musí traťový dispečer CDP Praha výpravčího ŽST Nymburk hl. n. informovat;

e) ŽST Nymburk hl. n.

- Výpravčí ŽST Nymburk hl. n. zajišťuje zpravení vlaků osobní dopravy, které končí jízdu v ŽST Poříčany písemným rozkazem i pro jízdu zpětného obrátového vlaku do ŽST Nymburk hl. n. (za podmínek stanovených předpisem SŽ D1 ČÁST PRVNÍ). Ustanovení tohoto bodu se netýká výchozích osobních vlaků ze ŽST Poříčany – tyto vlaky jsou zpravovány traťovým dispečerem CDP Praha!

f) ŽST Sadská

- Vlaky ve směru Poříčany – výpravčí DOZ Nymburk město zajišťuje zpravení vlaků do ŽST Poříčany, dále zpravuje traťový dispečer CDP Praha v souladu s PN část A k předpisu SŽDC D7. O nutnosti zpravení vlaku musí výpravčí DOZ traťového dispečera CDP Praha informovat;
- Vlaky ve směru Nymburk – výpravčí DOZ Nymburk město zajišťuje zpravení vlaků do ŽST Nymburk hl. n.;

g) Zpravování vlaků osobní dopravy v ŽST Český Brod

- Staniční dozorcí z příkazu traťového dispečera CDP Praha (výpravčího PPV Kolín) zpravují výchozí vlaky osobní dopravy;
- Výpravčí ŽST Praha hl. n. a Praha Mas. n. zajišťuje zpravení vlaků osobní dopravy, které končí jízdu v ŽST Poříčany písemným rozkazem i pro jízdu zpětného obrátového vlaku;

h) ŽST Úvaly

- Vlaky směr Kolín – traťový dispečer CDP Praha zajišťuje zpravení vlaků do ŽST Kolín, dále zpravuje výpravčí ŽST Kolín v souladu s PN část A k předpisu SŽDC D7. O nutnosti zpravení vlaku musí traťový dispečer CDP Praha výpravčího ŽST Kolín informovat;
- Vlaky směr Praha – traťový dispečer CDP Praha zajišťuje zpravení vlaků do ŽST Praha-Běchovice, dále zpravuje výpravčí ŽST Praha-Běchovice v souladu s PN část A k předpisu SŽDC D7 (mimo vlaku uvedeného v první odrážce). O nutnosti zpravení vlaku musí traťový dispečer CDP Praha výpravčího ŽST Praha-Běchovice informovat;

i) ŽST Říčany a ŽST Strančice

- Výpravčí ŽST Praha hl. n. zajišťuje zpravení vlaků osobní dopravy, které končí jízdu v ŽST Říčany a ŽST Strančice písemným rozkazem i pro jízdu zpětného obrátového vlaku do ŽST Praha hl. n.;

j) Taťový úsek Plzeň – Cheb

- Výpravčí vstupních stanic (tj. ŽST Plzeň hl. n., Bor, Tachov a Cheb) zajistí zpravení vlaků v mezilehlých ŽST písemnými rozkazy i pro obrátový výchozí vlak;

k) Taťový úsek Černý Kříž – Nové Údolí

- Výpravčí ŽST Kájov a ŽST Volary zajistí zpravení vlaků končících jízdu v ŽST Nové Údolí, písemnými rozkazy i pro obrátový výchozí vlak;

l) Taťový úsek Beroun – Plzeň hl. n. (včetně úseku Zdice – Protivín)

- Za zpravení vlaků odpovídá traťový dispečer CDP Praha, podle příslušnosti k trati, na kterou vlak odjíždí. Pověří-li zpravením vlaku jiného zaměstnance, musí se před dovolením jízdy dotčeného vlaku o jeho zpravení přesvědčit;
- Za zpravení vlaku jedoucího v úseku Zdice – Protivín (pouze výchozí ze ŽST Zdice, nebo jedoucí ze směru od ŽST Plzeň hl. n.) odpovídá traťový dispečer CDP Praha. Výpravčí ŽST Protivín (popř. Písek, nejede-li vlak přes Protivín) zajistí zpravení vlaků, které při plánovaných výlukách končí jízdu v mezilehlých ŽST a zastávkách, písemnými rozkazy i pro obrátový výchozí vlak;

m) Taťový úsek České Velenice – České Budějovice

- Výpravčí vstupních stanic (Č. Velenice a Č. Budějovice) zajistí zpravení vlaků končících jízdu v mezilehlých ŽST písemnými rozkazy i pro obrátový výchozí vlak;

n) Taťový úsek Horní Dvořiště – České Budějovice

- Výpravčí vstupních stanic (Horní Dvořiště, Č. Budějovice, Rybník na žádost výpravčího DOZ) zajistí zpravení vlaků končících jízdu v mezilehlých ŽST písemnými rozkazy i pro obrátový výchozí vlak;

o) Taťový úsek České Budějovice – Kájov

- Výpravčí vstupních stanic (Kájov a Č. Budějovice) zajistí zpravení vlaků končících jízdu v mezilehlých ŽST písemnými rozkazy i pro obrátový výchozí vlak;

p) Taťový úsek Plzeň hl. n. – Hořovice

- Výpravčí ŽST Plzeň hl. n. zajistí zpravení vlaků končících jízdu v ŽST Hořovice a ŽST Rokycany nebo přecházejících v ŽST Ejovice na trať D3 písemnými rozkazy i pro obrátový vlak výchozí z ŽST Hořovice, ŽST Rokycany nebo ŽST Ejovice směrem do ŽST Plzeň hl. n.;

q) Tražový úsek Rokycany – Nezvěstice

- Tražový dispečer CDP Praha nebo výpravčí ŽST Rokycany (s ohledem na způsob řízení ŽST Rokycany) zajistí zpravení vlaků končících jízdu v mezilehlých ŽST a zastávkách, písemnými rozkazy i pro obrátový výchozí vlak;
- Výpravčí ŽST Nezvěstice zajistí zpravení vlaků končících jízdu v mezilehlých ŽST a zastávkách, písemnými rozkazy i pro obrátový výchozí vlak;

r) Tražový úsek Hronov - Bohuslavice nad Metují, Starkoč – Václavice

- Výpravčí ŽST Starkoč zajistí zpravení vlaků osobní dopravy, které končí jízdu v ŽST Václavice, písemnými rozkazy i pro jízdu zpětného obrátového vlaku do ŽST Starkoč;
- Výpravčí DOZ 1 ŽST Náchod se před odjezdem obrátového vlaku ze ŽST Václavice přesvědčí o jeho zpravení a podle potřeby jej zpráví písemným rozkazem o mimořádnostech, vzniklých po odjezdu předchozího obrátového vlaku ze ŽST Starkoč;
- Výpravčí DOZ 2 ŽST Náchod zajistí zpravení vlaků osobní dopravy, které končí jízdu v ŽST Hronov, písemnými rozkazy i pro jízdu zpětného obrátového vlaku do ŽST Náchod;

s) Tražový úsek Lichkov – Letohrad – Ústí nad Orlicí

- PPV ŽST Lichkov zajistí zpravení výchozích vlaků ze ŽST Letohrad prostřednictvím staničního dozorce ŽST Letohrad. PPV ŽST Lichkov, prostřednictvím staničního dozorce ŽST Letohrad, zajistí zpravení vlaků osobní dopravy, které končí jízdu v ŽST Jablonné nad Orlicí, písemnými rozkazy i pro jízdu obrátového vlaku pro jízdu směr ŽST Letohrad;

t) Tražový úsek Karlovy Vary - Chomutov

- Výpravčí vstupních stanic (tj. ŽST Kadaň-Prunéřov, Chomutov a Karlovy Vary) zajistí zpravení vlaků osobní dopravy, které končí jízdu v mezilehlých ŽST, písemnými rozkazy i pro jízdu zpětného obrátového vlaku do vstupní stanice;

u) Tražový úsek Plzeň hl. n. – Žatec

- Výpravčí vstupních stanic (tj. ŽST Plzeň hl.n. a Žatec) zajistí zpravení vlaků, které končí jízdu v mezilehlých ŽST, písemnými rozkazy i pro jízdu zpětného obrátového vlaku;

v) Tražový úsek Praha-Smíchov – Nučice a zpět

- Výpravčí ŽST Praha-Smíchov zajistí zpravení vlaků osobní dopravy, které končí ve stanici Nučice nebo na zastávce Nučice zastávka i pro jízdu zpětného obrátového vlaku do stanice Praha-Smíchov;

w) Tražový úsek Plzeň hl. n. – Klatovy a zpět

- Výpravčí vstupních stanic (Plzeň hl. n. – Klatovy) zajistí zpravení vlaků končících jízdu v mezilehlých ŽST a zastávkách písemnými rozkazy i pro obrátový výchozí vlak;

x) Tražový úsek Klatovy – Železná Ruda-Alžbětín a zpět

- Výpravčí vstupních stanic (Klatovy a Železná Ruda-Alžbětín) zajistí zpravení vlaků končících jízdu v mezilehlých ŽST a zastávkách písemnými rozkazy i pro obrátový výchozí vlak;

y) Tražový úsek Čížkovice – Obrnice

- Výpravčí 3 ŽST Lovosice zajistí zpravení vlaků, které končí jízdu v mezilehlých ŽST, písemnými rozkazy i pro jízdu zpětného obrátového vlaku směr ŽST Lovosice;

z) Tražový úsek Lovosice – Louny

- Výpravčí 3 ŽST Lovosice zajistí zpravení vlaků, které končí jízdu v ŽST Libochovice, písemnými rozkazy i pro jízdu zpětného obrátového vlaku směr ŽST Lovosice;

aa) Traťový úsek Lovosice – Česká Lípa hl. n.

- Výpravčí 3 ŽST Lovosice zajistí zpravení vlaků, které končí jízdu v ŽST Litoměřice horní nádraží, písemnými rozkazy i pro jízdu zpětného obrátového vlaku směr ŽST Lovosice;
- Výpravčí 3 ŽST Lovosice zajistí zpravení vlaků v úseku Lovosice – Velké Žernoseky;

bb) Traťový úsek Teplice v Čechách – Litvínov

- Výpravčí V3 na pokyn výpravčího V4 ŽST Teplice v Čechách zajistí zpravení vlaků, které končí jízdu v ŽST Litvínov a mezilehlých ŽST, písemnými rozkazy i pro jízdu zpětného obrátového vlaku a výchozích vlaků ve směru do ŽST Teplice v Čechách.

cc) Traťový úsek Praha–Uhřetěves - České Budějovice

- Traťový dispečer CDP Praha nebo výpravčí PPV Čerčany, PPV Tábor, PPV Veselí nad Lužnicí a PPV Hluboká nad Vltavou-Zámostí (zde jen pro výchozí vlaky) zajistí zpravení vlaků končících jízdu v mezilehlých ŽST a zastávkách, písemnými rozkazy i pro obrátový výchozí vlak.

Čl. 36**Pracoviště Centrum PA Centrální rozkazy**

- (1) Na jednotlivých OŘ jsou zřízena pracoviště Centrum PA Centrální rozkazy.
- (2) Tato pracoviště jsou obsazena nepřetržitě a zajišťují zpracování instrukcí ROV, pomalých jízd a parametrických změn dráhy v rámci provozní aplikace Centrální rozkazy.
- (3) Seznam jednotlivých pracovišť:

Pracoviště	Kontakt	E- mail
PA CR OŘ Brno	972 028 010 720 985 392	ORBNOrozkazy@spravazeleznic.cz
PA CR OŘ Hradec Králové	972 320 919 725 813 622	ORHKRrozkazy@spravazeleznic.cz
PA CR OŘ Ostrava	972 014 185 607 037 914	OROVArrozkazy@spravazeleznic.cz
PA CR OŘ Plzeň	972 552 780 602 158 633	ORPLZrozkazy@spravazeleznic.cz
PA CR OŘ Praha	972 056 010 720 935 321	ORPHArrozkazy@spravazeleznic.cz
PA CR OŘ Ústí nad Labem	972 037 621 (607 032 657)	ORUNLrozkazy@spravazeleznic.cz

Čl. 37**Zpravování vlaků jedoucích přes více zpravovacích ŽST**

- (4) Způsob zpravování vlaků jedoucích přes více zpravovacích ŽST je uveden v Příloze E.

Čl. 38**Spojování rozkazů v provozní aplikaci Centrální rozkazy**

(na základě výzev)

- (1) Způsob zpravování vlaků s využitím spojování rozkazů je uveden v Příloze F.

Čl. 39**Přenesení povinností na zpravovací stanice**

- (1) Při mimořádnostech v řízení provozu nebo v případě poruchy IS může příslušný provozní dispečer ve svém obvodu operativně využívat zpravovací ŽST pro předávání pokynů a nařízení nebo Plánu vlakové dopravy ostatním dopravním dle zpravovacích úseků uvedených v příloze D.

Čl. 40**Podrobnosti k odstavování souprav**

- (1) Seznam kolejí pro krátkodobé provozní odstavování souprav dle čl. 259 předpisu SŽ D1 ČÁST PRVNÍ je uveden v Příloze C.

Čl. 41**Výměna informací o provozu se sousedními železničními infrastrukturami**

- (1) Obecně styk se správami cizích drah zajišťují pohraniční stanice (PS). Sтыk mezi těmito PS se řídí podle příslušných Místních pohraničních ujednání, Místních ujednání a Dodatkových ujednání. Všechny odchylky od plánů vlakové dopravy a mimořádnosti, mající vliv na provozní situaci, hlásí průběžně pohraniční přechodové stanice příslušnému provoznímu dispečerovi.
- (2) Pohraniční přechodové stanice s PKP-PLK:

Pohraniční přechodová ŽST na straně SŽ	ŽST na straně PKP
Harrachov	Sklarska Poreba Górna
Královec	Kamienna Góra
Lichkov	Miedzylesie
Meziměstí	Mieroszów
Višňová	Zawidów

- (3) Pohraniční přechodové stanice se železnici DB Netz:

Pohraniční přechodová ŽST na straně SŽ	ŽST na straně DB
Aš	Selb-Plößberg
Dolní Žleb	Schöna
Česká Kubice	Furth im Wald
Dolní Poustevna	Sebnitz (Sachs)
Hrádek nad Nisou	Zittau (Bischofswerda)
Cheb	Schirnding
Jiříkov	Ebersbach
Potůčky	Johanngeorgenstadt
Varnsdorf	Großschönau
Varnsdorf	Seifhennersdorf
Vejprty	Cranzahl
Vojtanov	Bad Brambach
Železná Ruda-Alžbětín	Bayerisch Eisenstein (stanici řídí výpravčí ŽST Zwiesel)

(4) Pohraniční přechodové stanice se železnicí ÖBB:

Pohraniční přechodová ŽST na straně SŽ	ŽST na straně ÖBB
České Velenice	Gmünd NÖ
Horní Dvořiště	Summerau

(5) Na železničním pohraničním přechodu Hrádek nad Nisou – Zittau:

- na straně SŽ Hrádek nad Nisou;
- na straně DB Netz Zittau (výměnná stanice).

Dále ve styku se železnicí DB Netz je prováděna ulehčená průvozní doprava v úseku Hrádek nad Nisou – Zittau – Varnsdorf a v úseku Mittelherwigsdorf(S) – Varnsdorf – Eibau. Stanicemi sousedícími se st. hranicí jsou vždy: Hrádek nad Nisou, Varnsdorf a Großschönau, Varnsdorf – Seifhennersdorf.

(6) Na železničním pohraničním přechodu Višňová – Zawidów:

- na straně SŽ Višňová;
- na straně PKP-PLK Zawidów.

(7) Na železničním pohraničním přechodu Královec – Kamienna Góra:

- na straně SŽ Trutnov střed;
- na straně PKP-PLK Kamienna Góra.

(8) Na železničním pohraničním přechodu Meziměstí – Mieroszów:

- na straně SŽ Meziměstí;
- na straně PKP-PLK Mieroszów.

(9) Na železničním pohraničním přechodu Lichkov – Miedzylesie:

- na straně SŽ Lichkov;
- na straně PKP-PLK Miedzylesie.

(10) Na železničním pohraničním přechodu Harrachov – Szklarska Poreba Górna:

- na straně SŽ Tanvald;
- na straně PKP-PLK Szklarska Poreba Górna.

Čl. 42 Hodnocení provozu

(1) Hodnocení operativního řízení provozu na CDP Praha se provádí po noční směně v pracovní dny v 6:00 hod. Hodnocení řídí vedoucí oddělení za účasti vedoucích dispečerů noční i denní směny. V případě potřeby určí k hodnocení další zaměstnance dispečerského aparátu.

Čl. 43 Evropský vlakový zabezpečovač ETCS

(1) Pro zajištění provozu evropského vlakového zabezpečovače ETCS je pro obvod CDP Praha zřízeno pracoviště traťového dispečera ETCS. Toto pracoviště je obsazeno v nepřetržitém provozu.

(2) **Traťový dispečer ETCS**

Kontakty:

Telefon: **9720 95200**

E-mail: CDPPHADispsalETCS@spravazeleznice.cz

(3) Provozní pokyny pro provoz evropského vlakového zabezpečovače ETCS jsou uvedeny v Prováděcím nařízení CDP Praha. To obsahuje konkrétní povinnosti příslušného traťového dispečera ETCS, výpravního a dispečera železniční dopravní cesty ve vztahu k zajištění provozu ETCS.

ČÁST SEDMÁ ZÁVĚREČNÁ USTANOVENÍ

Čl. 44 Změnové řízení

- (1) Datum účinnosti a číslo vydání (změny) dokumentu je uvedeno na titulní straně. Změny dokumentu navrhuje a provádí vždy zpracovatel, změnu odsouhlasuje ředitel O12.
- (2) Dnem účinnosti tohoto „Prováděcího nařízení k Předpisu pro operativní řízení provozu“ končí platnost dokumentu:
 - a) „SŽ PND7A-PHA/2023 - Prováděcí nařízení k předpisu SŽDC D7 část A CDP Praha“ ze dne 5. prosince 2022 vydané pod č. j. 82242/2022-SŽ-GŘ-O11 včetně změn;
 - b) „SŽ PND7A-PRE/2023 - Prováděcí nařízení k předpisu SŽDC D7 část A CDP Přerov“ ze dne 5. prosince 2022 vydané pod č. j. 82252/2022-SŽ-GŘ-O11 včetně změn;
 - c) „SŽ PND7B/2023 - Prováděcí nařízení k předpisu SŽDC D7 část B Zásady řízení provozu na vybraných tratích“ ze dne 7. prosince 2022 vydané pod č. j. 83207/2022-SŽ-GŘ-O11 včetně změn.

Přílohy

PŘÍLOHA A (normativní)

Grafické znázornění územní působnosti operativního řízení provozu

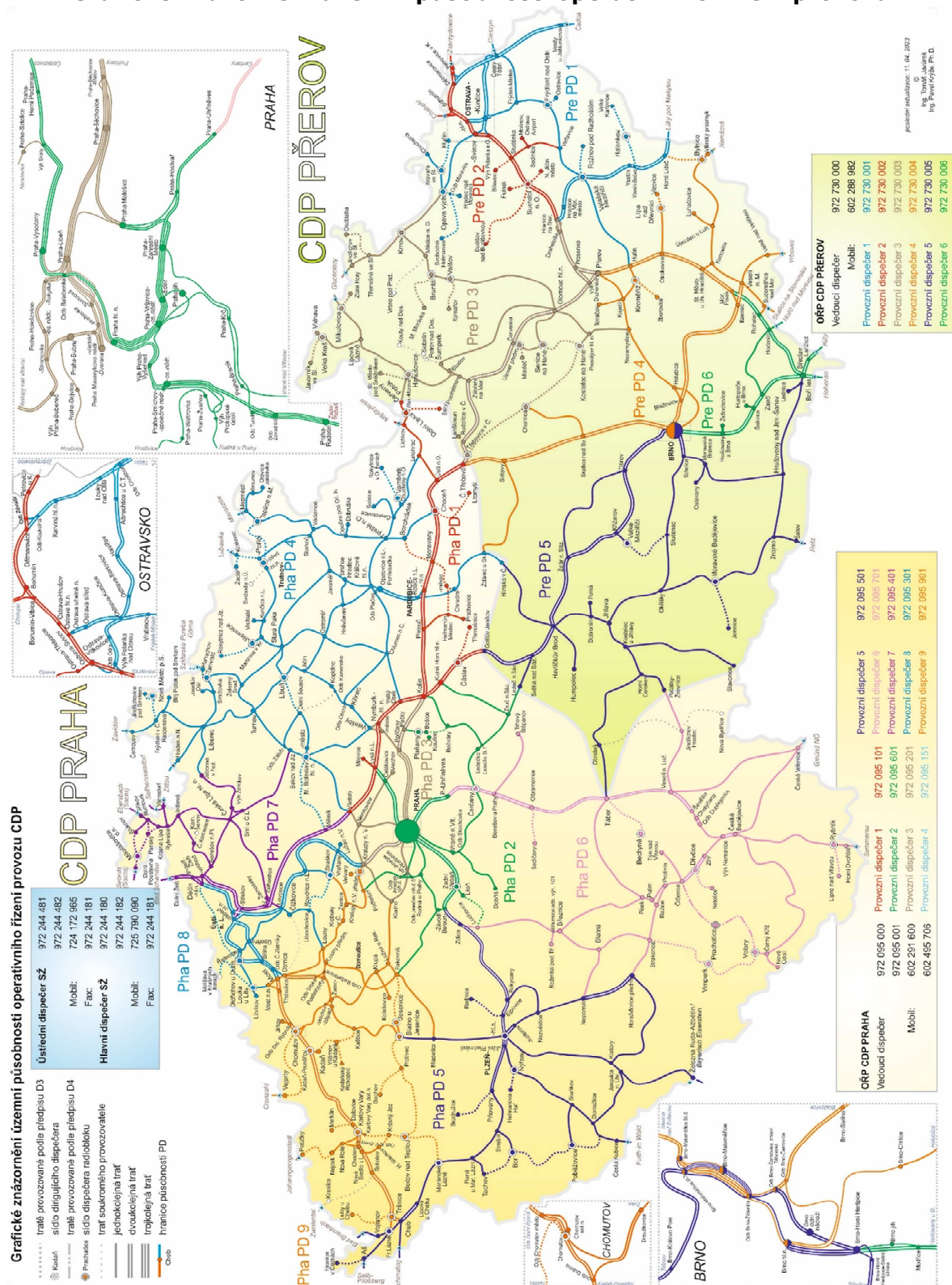

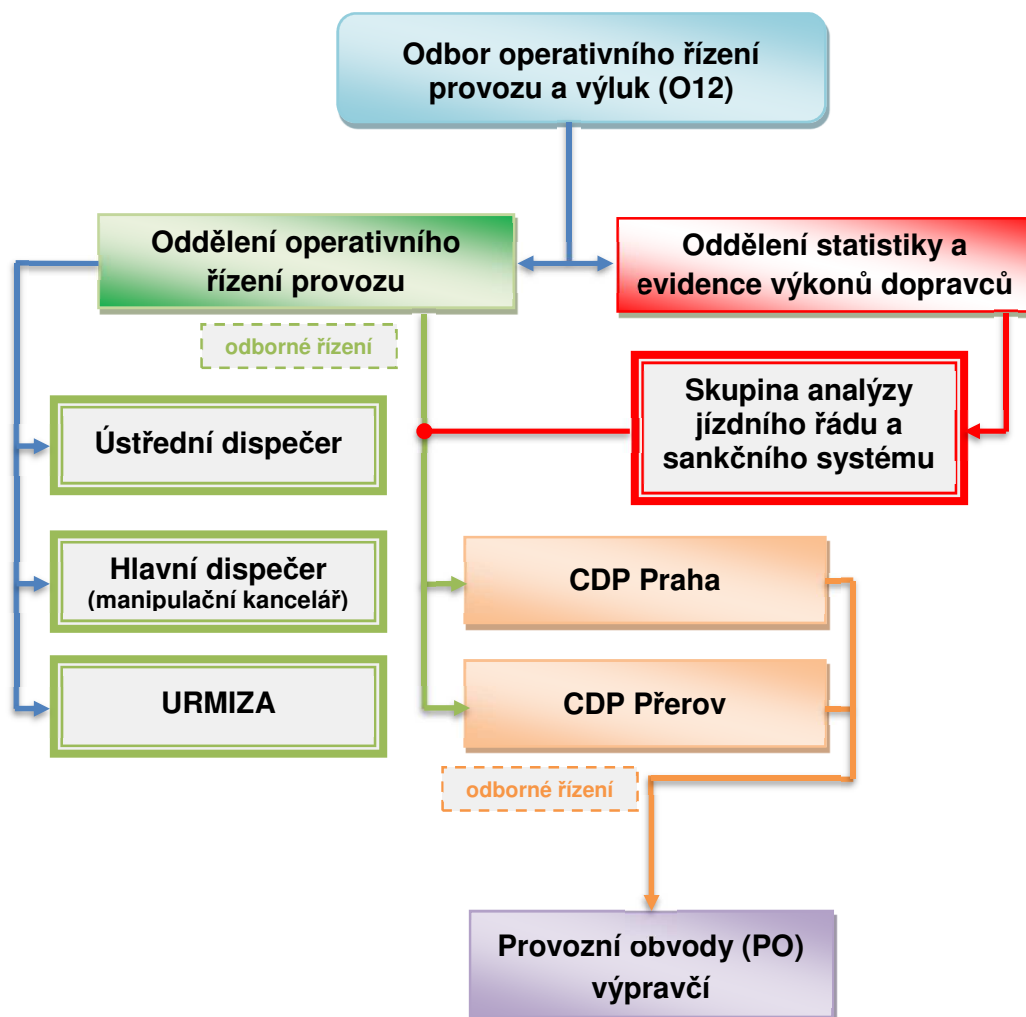
PŘÍLOHA B (normativní)**Operativní řízení provozu**

PŘÍLOHA C (normativní)**Seznam kolejí pro krátkodobé provozní odstavování souprav**

Poznámka:

- 1) Dopravní koleje uvedené v této tabulce výpravčím zakazují obsazovat vozy nebo dopravními prostředky bez souhlasu příslušného provozního dispečera CDP (s výjimkou opatření uvedených v ROV).
- 2) Provozní dispečer před určením koleje pro umístění soupravy či vlaku na krátkodobé provozní odstavení soupravy (KOS) přihlédně k podmínce uvedené v poznámce. Koleje označené "v krajním případě" použijte až po vyčerpání ostatních dostupných řešení.

PO	Trať 501	kolej	délka (m)	TV	poznámka
Praha hl. n.	Praha-Běchovice	104	717	ano	Pouze po projednání s technickým náměstkem PO Praha hl. n.
Praha hl. n.	Praha-Běchovice	103	871	ano	
Kolín	Český Brod	6	672	ano	
Kolín	Poříčany	8	728	ano	
Kolín	Pečky	5 (5/5a)	666/600	ano	
Česká Třebová	Záboří nad Labem	6	650	ano	UZKP-D
Česká Třebová	Řečany nad Labem	7	599	ano	UZKP-D
Česká Třebová	Přelouč	104	670	ano	UZKP-D
Česká Třebová	Přelouč	107	610	ano	UZKP-D
Česká Třebová	Kostěnice	5	519	ano	UZKP-D
Česká Třebová	Moravany	4	650	ano	UZKP-D pro KOS použít až v krajním případě
Česká Třebová	Uhersko	4	636	ano	UZKP-D pro KOS použít až v krajním případě
Česká Třebová	Zámorsk	6	473	ano	UZKP-D
Česká Třebová	Choceň	6	548	ano	UZKP-D
Česká Třebová	Ústí nad Orlicí	8	665	ano	přednostně využít 10SK; současné obsazení 10SK i 8SK použít až v krajním případě
Česká Třebová	Ústí nad Orlicí	10	658	ano	UZKP-D
Česká Třebová	Dlouhá Třebová	5	716	ano	UZKP-D

PO	Trať 502/503	kolej	délka (m)	TV	poznámka
Kolín	Velký Osek	8	454	ano	
Kolín	Velký Osek	10	385	ano	
Kolín	Libice nad Cidlinou	3	572	ano	
Kolín	Nymburk - vjezdové nádraží				pro KOS nevhodné - na vjezdovém nádraží lze obsadit koleje relacemi Nymburk a vozy pro MB ale vždy jen po dohodě s dispozičním výpravčím
Kolín	Kostomlaty nad Labem	4	755	ano	
Kolín	Stará Boleslav	4	415	ano	
Kolín	Dřísy	3	627	ano	
Kolín	Nymburk město	4	286	ano	
Kralupy nad Vltavou	Všetaty	22	650	ano	Obsazení všech uvedených SK najednou jen v krajním případě!
Kralupy nad Vltavou	Všetaty	24	580	ano	
Kralupy nad Vltavou	Všetaty	26	553	ano	
Kralupy nad Vltavou	Mělník	10	549	ano	pro krátkodobé odstavení souprav použít až v krajním případě, přednostně využít pro soupravy určené na kontejnerové překladiště
Děčín	Liběchov	3	543	ano	
Děčín	Štětí	3	526	ano	pouze při zachování příchodu k nástupišti popř. možnosti rozdělení soupravy; pro krátkodobé odstavení souprav použít až v krajním případě
Děčín	Štětí	4	493	ano	
Děčín	Hoštka	3	486	ano	pouze při zachování příchodu k nástupišti popř. možnosti rozdělení soupravy; pro krátkodobé odstavení souprav použít až v krajním případě
Děčín	Hoštka	4	533	ano	

PO	Trať 502/503	kolej	délka (m)	TV	poznámka
Děčín	Polepy	3	518	ano	pouze při zachování příchodu k nástupišti popř. možnosti rozdělení soupravy; pro krátkodobé odstavování souprav použít až v krajním případě
Děčín	Polepy	4	585	ano	
Děčín	Litoměřice dolní nádraží	3	631	ano	
Děčín	Litoměřice dolní nádraží	4	647	ano	
Děčín	Litoměřice dolní nádraží	5+5b	607	ano	
Děčín	Litoměřice dolní nádraží	6+6b	540	ano	
Děčín	Velké Žernoseky	3	578	ano	
Děčín	Velké Žernoseky	4	593	ano	pouze při zachování příchodu k nástupišti popř. možnosti rozdělení soupravy; pro krátkodobé odstavování souprav použít až v krajním případě
Děčín	Sebuzín	3	562	ano	pouze při zachování příchodu k nástupišti popř. možnosti rozdělení soupravy; pro krátkodobé odstavování souprav použít až v krajním případě
Děčín	Sebuzín	4	617	ano	
Děčín	Ústí nad Labem-Střekov	4	827	ano	
Děčín	Ústí nad Labem-Střekov	6	744	ano	
Děčín	Ústí nad Labem-Střekov	8	681	ano	
Děčín	Ústí nad Labem-Střekov	10	516	ano	
Děčín	Ústí nad Labem-Střekov	12	527	ano	
Děčín	Boletice nad Labem	3	459	ano	
Děčín	Boletice nad Labem	4	509	ano	pouze při zachování příchodu k nástupišti popř. možnosti rozdělení soupravy; pro krátkodobé odstavování souprav použít až v krajním případě

PO	Trať 502/503	kolej	délka (m)	TV	poznámka
Děčín	Děčín východ	109	360	ne	
Děčín	Děčín východ	111	384	ne	

PO	Trať 504	kolej	Délka (m)	TV	poznámka
Ústí nad Labem	Chabařovice	3	786	ano	
Ústí nad Labem	Chabařovice	6	829	ano	
Ústí nad Labem	Chabařovice	8	833	ano	
Ústí nad Labem	Oldřichov u Duchcova	6	744	ano	
Ústí nad Labem	Oldřichov u Duchcova	8	744	ano	
Ústí nad Labem	Řehlovice	3	739	ano	pouze při zachování příchodu k nástupišti popř. možnosti rozdělení soupravy
Ústí nad Labem	Řehlovice	4	709	ano	
Ústí nad Labem	Řehlovice	5	730	ano	pouze při zachování příchodu k nástupišti popř. možnosti rozdělení soupravy; pro krátkodobé odstavování souprav použít až v krajním případě
Ústí nad Labem	Úpořiny	3	314	ano	
Most	Most	10	913	ano	
Most	Kyjice	3	811	ano	při současném obsazení 4SK tuto kolej obsadit jen v krajním případě
Most	Kyjice	4	752	ano	při současném obsazení 3SK tuto kolej obsadit jen v krajním případě
Most	Obrnice	8	472	ano	
Most	Ohníč	3	712	ano	
Most	Ohníč	4	698	ano	kolej pro dispoziční činnost DA - pro krátkodobé odstavování souprav použít až v krajním případě
Most	Ohníč	5	435	ano	

PO	Trať 505	kolej	délka (m)	TV	poznámka
Česká Třebová	Čermná nad Orlicí	3	584	ano	pouze při zachování volnosti přejezdu v ŽST; kolej pro KOS použít až v krajním případě
Hradec Králové	Borohrádek	2	617	ano	pouze 500 m - zachovat přístup na nástupiště
Hradec Králové	Hradec Králové hl. n.	17	647	ano	pro KOS použít až v krajním případě, využít pouze pro vozy určené pro závod Škoda-Kvasiny po dohodě s ČD Cargo
Hradec Králové	Dobřenice	2	532	ano	
Hradec Králové	Káranice	2	756	ano	
Hradec Králové	Chlumec nad Cidlinou	6	562	ano	
Hradec Králové	Chlumec nad Cidlinou	10	454	ne	
Hradec Králové	Převýšov	2	733	ano	
Hradec Králové	Choťovice	4	684	ano	
Hradec Králové	Dobšice nad Cidlinou	2	746	ano	
Hradec Králové	Předměřice nad Labem	3	638	ano	

PO	Trať 519/704	kolej	délka (m)	TV	poznámka
Praha hl. n.	Senohraby	0	584	ano	pro KOS použít až v krajním případě

PO	Trať 521/713/720	kolej	délka (m)	TV	poznámka
Praha hl. n.	Praha-Krč	4	650	ano	
Praha hl. n.	Praha-Krč	6	650	ano	
Beroun	Dobřichovice	6	614	ano	pro KOS použít až v krajním případě
Beroun	Zdice	6	629	ano	
Beroun	Zdice	8	568	ano	
Karlovy Vary	Mariánské Lázně	5	401	ano	

PO	Trať 525	kolej	délka (m)	TV	poznámka
Praha hl. n.	Praha-Zahradní Město	309	685	ano	

PO	Trať 527	kolej	délka (m)	TV	poznámka
Praha hl. n.	Praha-Bubeneč	4	660	ano	
Kralupy nad Vltavou	Libčice nad Vltavou	4	674	ano	pro KOS použit až v krajním případě
Kralupy nad Vltavou	Nelahozeves	3	650	ano	
Kralupy nad Vltavou	Vraňany	7	578	ano	
Kralupy nad Vltavou	Vraňany	9	508	ano	
Kralupy nad Vltavou	Vraňany	11	392	ano	
Ústí nad Labem	Bohušovice nad Ohří	3	640	ano	
Ústí nad Labem	Hrobce	5	656	ano	
Ústí nad Labem	Roudnice nad Labem	6	645	ano	
Ústí nad Labem	Ústí nad Labem hl. n.	205	722	ano	
Ústí nad Labem	Ústí nad Labem hl. n.	206	723	ano	vyloučena v km 518,950 – 518,980 odjezdová kolej směr Ústí nad Labem hlavní nádraží obvod osobní nádraží, TV jen v části koleje (zhlaví směr obvod osobní nádraží)
Ústí nad Labem	Ústí nad Labem hl. n.	210	563	omezené	odjezdová kolej směr Ústí nad Labem hlavní nádraží obvod osobní nádraží, TV jen v části koleje (zhlaví směr obvod osobní nádraží)
Ústí nad Labem	Ústí nad Labem hl. n.	212	527	omezené	odjezdová kolej směr Ústí nad Labem hlavní nádraží obvod osobní nádraží, TV jen v části koleje (zhlaví směr obvod osobní nádraží)

PO	Trať 533	kolej	délka (m)	TV	poznámka
Karlovy Vary	Kadaň-Prunéřov	7	719	ano	
Karlovy Vary	Kadaň-Prunéřov	9	719	ano	
Karlovy Vary	Dasnice	3	478	ano	
Karlovy Vary	Dasnice	5	405	ano	

PO	Trať 533	kolej	délka (m)	TV	poznámka
Karlovy Vary	Dasnice	6	532	ano	pouze při zachování příchodu k nástupišti popř. možnosti rozdělení soupravy; pro krátkodobé odstavování souprav použit až v krajním případě
Karlovy Vary	Dasnice	7	406	ano	
Karlovy Vary	Kynšperk nad Ohří	4	641	ano	
Karlovy Vary	Kynšperk nad Ohří	6	525	ano	na kolej není možné vjíždět/odjíždět ve směru od/do Dasnic
Karlovy Vary	Tršnice	8	538	ano	
Karlovy Vary	Tršnice	10	494	ano	

PO	Trať 537,541	kolej	délka (m)	TV	poznámka
Kralupy nad Vltavou	Kropáčova Vrutice	4	589	ne	
Kolín	Bakov nad Jizerou	7	386	ne	
Kolín	Bakov nad Jizerou	9	332	ne	
Kolín	Mnichovo Hradiště	2	569	ne	
Kolín	Loukov u M. Hradiště	3	572	ne	
Kolín	Veleliby	3+3a	490	ne	rozdělit 380+110m

PO	Trať 705	kolej	délka (m)	TV	poznámka
Tábor	Lomnice nad Lužnicí	2	704	ne	

PO	Trať 709	kolej	délka (m)	TV	poznámka
Č. Budějovice	Hluboká nad Vltavou	5	618	ano	
Č. Budějovice	Číčenice	7	585	ano	
Č. Budějovice	Ražice	5	695	ano	
Č. Budějovice	Ražice	7	631	ano	
Č. Budějovice	Čejetice	5	545	ano	
Č. Budějovice	Katovice	5	593	ano	
Plzeň	Nezvěstice	3	667	ano	

PO	Trať 712	kolej	délka (m)	TV	poznámka
Plzeň	Česká Kubice	5	450	ne	
Plzeň	Česká Kubice	7	443	ne	
Plzeň	Holýšov	2	658	ne	pro KOS použít až v krajním případě
Plzeň	Stod	4	400	ne	
Plzeň	Stod	2	460	ne	pro KOS použít až v krajním případě
Plzeň	Vejprnice	3	729	ne	

PŘÍLOHA D (normativní)**Určení zpravovacích ŽST a zpravovacích úseků**

Zpravovací (dirigující) ŽST	Zpravovací úsek
Bakov nad Jizerou	Bakov nad Jizerou – Dolní Bousov
	Bakov nad Jizerou – Česká Lípa hl. n.
Bečov nad Teplou	Mariánské Lázně – Karlovy Vary dolní n. a zpět (trať D3)
	Krásný Jez – Horní Slavkov a zpět (trať D3)
Bechyně	Tábor – Bechyně a zpět (trať D3)
Benešov u Prahy	Benešov u Prahy – Olbramovice
	Benešov u Prahy – Čerčany
	Benešov u Prahy – Trhový Štěpánov a zpět
Beroun	Beroun – Rakovník
	Beroun – Plzeň hl. n. ³⁾
	Beroun – Zdice a zpět
	Beroun – Zadní Třebatín – Praha-Smíchov
	Beroun – Rudná u Prahy – Praha-Smíchov
Bílina	Bílina - Chomutov
	Bílina – Úpořiny – Ústí nad Labem hl. n.
	Bílina – Obrnice – Žatec
Blatná	Blatná - Strakonice a zpět
	Blatná – Březnice a zpět
	Blatná – Nepomuk a zpět
Blatno u Jesenice	Blatno u Jesenice – Bečov nad Teplou a zpět (trať D3)
	Protivec – Bochov a zpět (trať D3)
Bor	Bor – Svojšíň a zpět ⁸⁾
	Bělá nad Radbuzou – Tachov a zpět (trať D3)
Broumov	Broumov – Meziměstí
	Broumov – Otovice zastávka a zpět

Zpravovací (dirigující) ŽST	Zpravovací úsek
Březnice	Březnice – Blatná
	Březnice – Zdice a zpět
	Březnice – Písek a zpět
	Rožmitál pod Třemšínem – Březnice a zpět
Čáslav	Čáslav – Třemošnice a zpět
Častolovice	Častolovice – Solnice
Čelákovice	Čelákovice – Mochov a zpět
	Čelákovice – Neratovice
Čerčany	Čerčany – Praha-Uhřetěves
	Čerčany – Benešov u Prahy
	Čerčany – Vrané nad Vltavou
	Čerčany – Zruč nad Sázavou
	Olbramovice – Sedlčany a zpět
Česká Lípa hl. n.	Česká Lípa hl. n. – Děčín východ
	Česká Lípa hl. n. – Litoměřice hl. n. – Lovosice
	Česká Lípa hl. n. – Jedlová – Rumburk
	Česká Lípa – Bakov nad Jizerou
	Česká Lípa – Liberec
Česká Třebová	Česká Třebová – Choceň
	Česká Třebová – Brno-Maloměřice St 6 – Brno hl. n. (mimo Brno-Maloměřice) ¹⁰⁾
	Česká Třebová – Brno-Maloměřice St 6 – Brno dolní nádraží (mimo Brno-Maloměřice) ¹¹⁾
	Česká Třebová – Brno-Maloměřice St 6 – Brno-Slatina (mimo Brno-Maloměřice) ⁹⁾
	Česká Třebová – Brno-Maloměřice ¹²⁾
	Česká Třebová – Zábřeh na Moravě (CDP Přerov)

Zpravovací (dirigující) ŽST	Zpravovací úsek
České Budějovice	České Budějovice – Veselí nad Lužnicí
	České Budějovice – České Velenice a zpět ⁸⁾
	České Budějovice – Horní Dvořiště a zpět ⁸⁾
	České Budějovice – Kájov a zpět ⁸⁾
	České Budějovice – Horažďovice předměstí
	Výh. Nemanice – České Budějovice
České Velenice	České Velenice – Gmünd NÖ a zpět
	České Velenice – České Budějovice a zpět ⁸⁾
	České Velenice – Veselí nad Lužnicí
Číčenice	Číčenice – Temelín
Děčín hl. n.	Děčín hl. n. – Děčín východ
	Děčín hl. n. – Dolní Žleb – Děčín st. hr.
	Děčín hl. n. – Ústí nad Labem hl. n.
	Děčín hl. n. – Děčín-Prostřední Žleb – Děčín východ
Děčín východ	Děčín východ – Děčín hl. n.
	Děčín východ – Česká Lípa hl. n.
	Děčín východ – Dolní Žleb – Děčín st. hr.
	Děčín východ – Děčín-Prostřední Žleb – Děčín hl. n.
	Děčín východ – Benešov nad Ploučnicí – Rumburk
	Děčín východ – Mělník
	Děčín východ – Ústí nad Labem-Střekov – Ústí nad Labem západ
Dívčice	Dívčice – Netolice a zpět (trať D3)
Dobříš	Dobříš – Vrané nad Vltavou
Dolní Bousov	Dolní Bousov – Kopidlno
	Dolní Bousov – Mladá Boleslav hl. n.
	Dolní Bousov – Bakov nad Jizerou
Dolní Lipka	Dolní Lipka – Štíty a zpět

Zpravovací (dirigující) ŽST	Zpravovací úsek
Dolní Žleb	Děčín st. hr. – Dolní Žleb – Děčín hl. n.
	Děčín st. hr. – Dolní Žleb – Děčín východ
Domažlice	Domažlice – Klatovy
	Domažlice – Plzeň hl. n. ³⁾
	Domažlice – Furth im Wald a zpět
Doudleby nad Orlicí	Doudleby nad Orlicí – Vamberk
Františkovy Lázně	Františkovy Lázně – Tršnice
	Františkovy Lázně – [Aš – Hranice v Čechách (trať D3)] a zpět
	Aš – Aš st. hr. a zpět
	Františkovy Lázně – Vojtanov
Frýdlant v Čechách	Frýdlant v Čechách – Zawidów PKP
	Frýdlant v Čechách – Liberec
Hanušovice (CDP Přerov)	Hanušovice (CDP Přerov) – Lichkov
Havlíčkův Brod (CDP Přerov)	Havlíčkův Brod (CDP Přerov) – Hlinsko v Čechách
Hlinsko v Čechách	Hlinsko v Čechách – Pardubice-Rosice nad Labem
	Hlinsko v Čechách – Havlíčkův Brod
Hluboká nad Vltavou	Hluboká nad Vltavou – Hluboká nad Vltavou-Zámostí (pro vlaky jedoucí po 103. koleji ve výhybně Nemanice)
Hluboká nad Vltavou-Zámostí	Hluboká nad Vltavou-Zámostí – Hluboká nad Vltavou (pro vlaky jedoucí po 103. koleji ve výhybně Nemanice)
Hněvčeves	Hněvčeves – Smiřice
Horažďovice předměstí	Horažďovice předměstí – České Budějovice
	Horažďovice předměstí – Plzeň hl. n. ³⁾
	Horažďovice předměstí – Klatovy
	Pačejov – Horažďovice předměstí
Horní Cerekev (OŘ Brno)	Horní Cerekev – Tábor
Horní Dvořiště	Horní Dvořiště – Summerau a zpět
	Horní Dvořiště – České Budějovice a zpět ⁸⁾

Zpravovací (dirigující) ŽST	Zpravovací úsek
Hostivice	Hostivice – Podlešín
	Hostivice – Rudná u Prahy a zpět
	Hostivice – Nučice – Beroun
	Hostivice – Praha-Zličín a zpět
	Hostivice – Praha-Smíchov
	Hostivice – Praha-Bubny
	Hostivice – Kladno (nákladní vlaky)
Hradec Králové hl. n.	Hradec Králové hl. n. – Chlumec nad Cidlinou
	Hradec Králové hl. n. – Týniště nad Orlicí
	Hradec Králové hl. n. – Jaroměř
	Hradec Králové hl. n. – Jičín
	Hradec Králové hl. n. – Pardubice hl. n.
Hrádek nad Nisou	Hrádek nad Nisou – Hrádek nad Nisou st. hr. – Zittau (DB)
	Hrádek nad Nisou – Liberec
Cheb	Cheb – Chomutov včetně K. Vary – K. Vary dol. n.
	Cheb – Cheb st. hr. a zpět
	Cheb – Vojtanov st. hr.
	Cheb – Plzeň hl. n. ³⁾
	Cheb – Aš st.hr.
Chlumec nad Cidlinou	Chlumec nad Cidlinou – Velký Osek (pro obrátové vlaky osobní dopravy i zpět)
	Chlumec nad Cidlinou – Křinec
	Chlumec nad Cidlinou – Hradec Králové hl. n.
	Chlumec nad Cidlinou – Stará Paka
	Chlumec nad Cidlinou- Kolín
	Chlumec nad Cidlinou- Nymburk hl. n.

Zpravovací (dirigující) ŽST	Zpravovací úsek
Choceň	Choceň – Litomyšl a zpět
	Moravany – Chrudim a zpět
	Moravany – Borohrádek a zpět
	Chrudim město – Heřmanův Městec a zpět
	Choceň – Týniště nad Orlicí
	Choceň – Pardubice hl. n.
	Choceň – Česká Třebová
Chomutov	Chomutov – Cheb
	Chomutov – Teplice v Čechách – Ústí nad Labem západ – Ústí nad Labem hl. n.
	Chomutov – Světec – Úpořiny – Ústí nad Labem západ – Ústí nad Labem hl. n.
	Chomutov – Most n. n.
	Chomutov – Žatec
	Chomutov – Jirkov a zpět
	Chomutov – Vejprty st. hr. a zpět (trať D3)
Jaroměř	Jaroměř – Hradec Králové hl. n.
	Jaroměř – Stará Paka
	Jaroměř – Trutnov hl. n.
Jesenice	Jesenice – Blatno u Jesenice
	Jesenice – Rakovník a zpět
Jičín	Jičín – Hradec Králové hl. n.
	Jičín – Turnov
	Jičín – Veleliby
Jihlava (OŘ Brno)	Jihlava – Veselí nad Lužnicí
Jilemnice	Jilemnice – Rokytnice nad Jizerou a zpět
	Jilemnice – Martinice v Krkonoších

Zpravovací (dirigující) ŽST	Zpravovací úsek
Kadaň-Prunéřov	Kadaň-Prunéřov – [Kadaň – Kaštice (trať D3)] a zpět
	Kadaň-Prunéřov – Odb. Dubina – Droužkovice – Žatec
	Vilémov u Kadaně – Kadaňský Rohozec a zpět (trať D3)
Kájov	Kájov – České Budějovice a zpět ⁸⁾
	Kájov – Volary a zpět ⁸⁾
	Kájov – Nové Údolí a zpět ⁸⁾
Karlovy Vary	Karlovy Vary – [Nejdek – Potůčky st. hr. (trať D3)] a zpět
	Karlovy Vary – Karlovy Vary dolní n.
	Dalovice – Merklín a zpět (trať D3)
	Chodov – Nová Role a zpět
Karlovy Vary dolní nádraží	Karlovy Vary dolní nádraží – Karlovy Vary
Kladno	Kladno – Hostivice – Praha-Smíchov spol. n.
	Kladno – Kralupy nad Vltavou
	Kladno – Praha-Dejvice
	Kladno – Lužná u Rakovníka - Rakovník
	Kladno - Krupá
Klatovy	Klatovy – Domažlice
	Klatovy – Horažďovice předměstí
	Klatovy – Plzeň hl. n. a zpět ³⁾ ⁸⁾
	Klatovy – Železná Ruda-Alžbětín a zpět ⁸⁾
Kolín	Kolín – Havlíčkův Brod
	Kolín – Praha-Běchovice
	Kolín – Pardubice hl. n.
	Kolín – Ledečko
	Kolín – Nymburk hl. n.
	Kolín – Chlumec nad Cidlinou
Kopidlno	Kopidlno – Dolní Bousov

Zpravovací (dirigující) ŽST	Zpravovací úsek
Krupá	Krupá – Kolečovice a zpět
	Krupá – Kladno
	Krupá – Žatec
Kralupy nad Vltavou	Kralupy nad Vltavou – Neratovice
	Kralupy nad Vltavou – Vraňany
	Kralupy nad Vltavou – Louny
	Kralupy nad Vltavou – Kralupy nad Vltavou předměstí
	Kralupy nad Vltavou – Praha Masarykovo n./Praha hl. n./Praha-Libeň
	Kralupy nad Vltavou – Kladno
Kralupy nad Vltavou předměstí	Kralupy nad Vltavou předměstí – Velvary a zpět
Křinec	Křinec – Chlumec nad Cidlinou
Kunčice nad Labem	Kunčice nad Labem – Vrchlabí
Kutná Hora hl. n.	Kutná Hora hl. n. – Zruč nad Sázavou
Ledečko	Ledečko – Kolín
Letohrad ⁷⁾	Letohrad – Ústí nad Orlicí
	Letohrad – Týniště nad Orlicí
	Letohrad – Lichkov
Liberec	Liberec – Česká Lípa hl. n.
	Liberec – Hrádek nad Nisou
	Liberec – Frýdlant v Čechách
	Liberec – Turnov
	Liberec – Tanvald
Libuň	Libuň – Dolní Bousov a zpět
	Libuň – Stará Paka
Lichkov	Lichkov – Hanušovice (CDP Přerov)
	Lichkov – Letohrad
	Lichkov – Miedzylesie PKP

Zpravovací (dirigující) ŽST	Zpravovací úsek
Louny	Louny – Žatec
	Louny – Počeradý / Břvany – Obrnice – Most
	Louny – Počeradý / Břvany – Obrnice – Bílina
	Louny – Lovosice
	Louny – Rakovník
	Louny – Kralupy nad Vltavou
Lovosice	Lovosice – Litoměřice hl. n. – Česká Lípa hl. n.
	Lovosice – Úpořiny – Řetenice – Teplice v Čechách
	Lovosice – Louny
	Lovosice – Obrnice – Most
Lužná u Rakovníka	Lužná u Rakovníka – Žatec
	Lužná u Rakovníka – Kladno
	Lužná u Rakovníka – Rakovník
Lysá nad Labem	Lysá nad Labem – Milovice a zpět
	Lysá nad Labem – Nymburk hl. n.
	Lysá nad Labem – Všetaty
	Lysá nad Labem – Praha Masarykovo n.
	Lysá nad Labem – Praha hl. n.
	Lysá nad Labem – Praha-Libeň
Martinice v Krkonoších	Martinice v Krkonoších – Jilemnice
Mělník	Mělník – Děčín východ
	Mělník – Všetaty
	Mělník – Ústí nad Labem západ
Meziměstí	Meziměstí – Náchod
	Meziměstí – Broumov
	Meziměstí – Mieroszów (PKP)

Zpravovací (dirigující) ŽST	Zpravovací úsek
Mikulášovice dolní nádraží	[Mikulášovice d. n. – Šluknov a zpět (trať D3)] – Rumburk
	Mikulášovice d. n. – Dolní Poustevna st. hr. a zpět (trať D3)
	[Mikulášovice d. n. – Panský – Krásná Lípa (trať D3)] – Rumburk a zpět
Mladá Boleslav hl. n.	Mladá Boleslav hl. n. – Turnov
	Mladá Boleslav hl. n. – Všetaty
	Mladá Boleslav hl. n. – Nymburk hl. n.
	Mladá Boleslav hl. n. – Dolní Bousov
	Mladá Boleslav hl. n. – Mělník a zpět (trať D3)
Most	Most – Most n. n. – Louka u Litvínova
	Most – Obrnice – Břvany / Počeradý – Louny
	Most – Obrnice – Žatec
	Most – Obrnice – Lovosice
Most nové nádraží	Most nové nádraží – Třebušice
	Most nové nádraží – Louka u Litvínova
Náchod	Náchod – Meziměstí
	Náchod – Týniště nad Orlicí
	Náchod – Starkoč
Nepomuk	Nepomuk – Blatná
Neratovice	Neratovice – Praha-Čakovice
	Neratovice – Všetaty
	Neratovice – Kralupy nad Vltavou
	Neratovice – Čelákovice
Nezvěstice	Nezvěstice – Rokycany a zpět ⁸⁾ (je-li vlak výchozí z Nezvěstic)
Nové Město pod Smrkem	Nové Město pod Smrkem – Frýdlant v Čechách a zpět
	Nové Město pod Smrkem – Jindřichovice pod Smrkem a zpět
Nové Sedlo u Lokte	Nové Sedlo u Lokte – Loket předměstí a zpět
Nýřany	Nýřany – Heřmanova Huť a zpět (trať D3)

Zpravovací (dirigující) ŽST	Zpravovací úsek
Nymburk hl. n.	Nymburk hl. n. – Kolín
	Nymburk hl. n. – Lysá nad Labem
	Nymburk hl. n. – Poříčany
	Nymburk hl. n. – Mladá Boleslav hl. n.
Nymburk město	Nymburk město - Veleliby
Olbramovice	Olbramovice – Benešov u Prahy
	Olbramovice - Sedlčany
	Olbramovice - Tábor
Opatovice n. L.- Pohřebačka	Opatovice nad Labem-Pohřebačka – Praskačka
Opočno pod Orlickými hor.	Opočno pod Orlickými horami – Dobruška a zpět
Pardubice hl. n.	Pardubice hl. n. – Kolín
	Pardubice hl. n. – Choceň
	Pardubice hl. n. – Hradec Králové hl. n.
Pardubice-Rosice n. L.	Pardubice-Rosice n. L. – Hlinsko v Čechách
Pečky	Pečky – Plaňany
Písek	Písek – Ražice
	Písek – Protivín
	Písek – Březnice a zpět ⁸⁾
	Písek - Tábor
Planá u Mariánských Lázní	Planá u Mariánských Lázní – Tachov
Plaňany	Plaňany – Kouřim a zpět (trať D3)
	Plaňany – Pečky
	Bošice – Bečváry a zpět (trať D3)

Zpravovací (dirigující) ŽST	Zpravovací úsek
Plzeň hl. n.	Ejpovice – Radnice a zpět (trať D3, PPV)
	Přovany – Bezručovice a zpět (trať D3,PPV)
	Plzeň hl. n. – Horažďovice předměstí
	Plzeň hl. n. – Klatovy a zpět ⁸⁾
	Plzeň hl. n. – Domažlice
	Plzeň hl. n. – Beroun a zpět ⁸⁾
	Plzeň hl. n. – Cheb a zpět ⁸⁾
	Plzeň hl. n. – Žatec a zpět ⁸⁾
Poběžovice	Domažlice – Bělá nad Radbuzou a zpět (trať D3)
	Poběžovice – Staňkov
Podlešín	Podlešín – Hostivice
Poříčany	Poříčany – Nymburk hl. n.
	Poříčany – Kolín
	Poříčany – Praha-Běchovice
Praha-Běchovice	Praha-Běchovice - Praha-Libeň
	Praha-Běchovice – Praha-Malešice
	Praha-Běchovice – Poříčany
Praha-Čakovice	Praha-Čakovice – Neratovice
	Praha-Čakovice – Praha Masarykovo n.
	Praha-Čakovice – Praha hl. n.
	Praha-Čakovice – Praha-Libeň
Praha-Dejvice	Praha-Dejvice - Kladno

Zpravovací (dirigující) ŽST	Zpravovací úsek
Praha hl. n.	Praha hl. n. – Praha-Libeň
	Praha hl. n. – Praha-Vršovice
	Praha hl. n. – Praha-Smíchov
	Praha hl. n. – Kralupy nad Vltavou
	Praha hl. n. – Neratovice
	Praha hl. n. – Lysá nad Labem
Praha-Libeň	Praha-Libeň – Praha-Běchovice
	Praha-Libeň – Praha hl. n.
	Praha-Libeň – Praha-Malešice
	Praha-Libeň – Neratovice
	Praha-Libeň – Lysá nad Labem
	Praha-Libeň – Praha Masarykovo nádraží
	Praha-Libeň – Kralupy nad Vltavou
Praha-Malešice	Praha-Malešice – Praha-Běchovice
	Praha-Malešice – Praha-Uhřetěves
	Praha-Malešice – Praha-Libeň
	Praha Malešice – Praha-Zahradní Město
Praha Masarykovo nádraží	Praha Masarykovo nádraží – Kralupy nad Vltavou
	Praha Masarykovo nádraží – Praha-Libeň
	Praha Masarykovo nádraží – Neratovice
	Praha Masarykovo nádraží – Lysá nad Labem
Praha jih	Praha Jih – Praha-Vršovice
	Praha jih – Praha-Zahradní Město
Praha-Krč	Praha-Krč – Praha-Radotín
	Praha-Krč – Vrané nad Vltavou
	Praha-Krč – Praha-Vršovice
	Praha-Krč – Praha-Zahradní Město

Zpravovací (dirigující) ŽST	Zpravovací úsek
Praha-Radotín	Praha-Radotín – Praha-Krč
	Praha-Radotín – Beroun
	Praha-Radotín – Praha-Smíchov
Praha-Smíchov	Praha-Smíchov – Hostivice
	Praha-Smíchov – Praha hl. n.
	Praha-Smíchov – Zadní Třebaně / Rudná u Prahy – Beroun
	Praha-Smíchov – Praha-Vršovice
Praha-Uhřetěves	Praha-Uhřetěves – Čerčany
	Praha-Uhřetěves – Praha-Malešice
	Praha-Uhřetěves – Praha-Zahradní Město
Praha-Vršovice	Praha-Vršovice – Praha-Krč
	Praha-Vršovice – Praha-Zahradní Město
	Praha-Vršovice – Praha jih
	Praha-Vršovice – Výh Praha-Vyšehrad – Praha-Smíchov
	Praha-Vršovice – Praha hlavní nádraží
Praha-Zahradní Město	Praha-Zahradní Město – Praha-Krč
	Praha-Zahradní Město – Praha-Vršovice
	Praha-Zahradní Město – Praha-Hostivař
	Praha-Zahradní Město – Praha-Uhřetěves
Prachatice	Číčenice – Volary a zpět (trať D4 RB)
Prachovice	Prachovice – Přelouč
Praskačka	Praskačka – Opatovice nad Labem-Pohřebačka
Přelouč ⁶⁾	Přelouč – Prachovice
Protivín	Protivín – Písek

Zpravovací (dirigující) ŽST	Zpravovací úsek
Rakovník	Rakovník – Louny
	Rakovník – Beroun
	Rakovník – Kralovice a zpět
	Rakovník – Lužná u Rakovníka - Kladno
	Rakovník – Jesenice – Blatno u Jesenice
Raspenava ⁵⁾	Raspenava – Bílý Potok pod Smrkem a zpět
Ražice	Ražice – Písek
Rokycany	Rokycany – Nezvěstice a zpět ⁸⁾ (není-li vlak výchozí z Nezvěstic)
Roudnice nad Labem	Roudnice nad Labem – Straškov
Rumburk	Rumburk – Jedlová – Česká Lípa hl. n.
	Rumburk – Jiřikov st. hr. a zpět
	Rumburk – [Velký Šenov / Panský – Mikulášovice d. n. (trať D3)]
	Rumburk – Benešov nad Ploučnicí – Děčín východ
Rybník	Rybník – Lipno nad Vltavou a zpět (trať D3)
Rybniště	Rybniště – Varnsdorf
Řečany nad Labem ¹⁾	Řečany nad Labem – Pardubice hl. n.
Smiřice	Smiřice – Hněvčeves
Smržovka ²⁾	Smržovka – Josefův Důl a zpět
Solnice	Solnice – Častolovice
Staňkov	Staňkov – Poběžovice
Stará Paka	Stará Paka – Libuň
	Stará Paka – Chlumeck nad Cidlinou
	Stará Paka – Jaroměř
	Stará Paka – Trutnov hl. n
	Stará Paka – Turnov
Starkoč	Starkoč – Náchod
	Starkoč – Týniště nad Orlicí

Zpravovací (dirigující) ŽST	Zpravovací úsek
Straškov	Straškov – Roudnice nad Labem
	Straškov – Vraňany
	Straškov – Libochovice a zpět (trať D3)
	Straškov – Zlonice
Světlá n. Sáz. (CDP Přerov)	Světlá nad Sázavou – Zruč nad Sázavou
Svojšín	Svojšín – Bor
Tanvald	Tanvald – Harrachov st. hr. a zpět
	Harrachov st. hr. – Szklarska Poreba Górna
	Tanvald – Liberec ²⁾
	Tanvald – Železný Brod ²⁾
Tábor	Tábor – Horní Cerekev (OŘ Brno)
	Tábor – Písek
	Tábor – Veselí nad Lužnicí ⁸⁾
	Tábor – Olbramovice ⁸⁾
Tachov	Tachov – Planá u Mariánských Lázní a zpět ⁸⁾
Temelín	Temelín – Čičenice
	Temelín – Týn nad Vltavou a zpět
Teplice v Čechách	Teplice v Čechách – Řetenice – Úpořiny – Lovosice
	Teplice v Čechách – Oldřichov u Duchcova – Louka u Litvínova – Litvínov
	Teplice v Čechách – Ústí nad Labem hl. n.
	Oldřichov u Duchcova – Děčín hl. n. a zpět (trať D3)
	Louka u Litvínova – Most n.n. – Most
	Louka u Litvínova – Moldava v Krušných horách a zpět (trať D3)
	Litvínov – Louka u Litvínova – Oldřichov u Duchcova – Teplice v Čechách
Teplice nad Metují	Teplice nad Metují – Trutnov střed a zpět
Tršnice	Tršnice – Františkovy Lázně
	Tršnice – Luby u Chebu a zpět (trať D3)

Zpravovací (dirigující) ŽST	Zpravovací úsek
Trutnov hl. n.	Trutnov hl. n. – Jaroměř
	Trutnov hl. n. – Stará Paka
	Trutnov hl. n. – Svoboda n. Úpou a zpět
Trutnov-střed	Královec – Kamienna Góra (PKP)
Třebušice	Třebušice – Most n. n.
Turnov	Turnov – Mladá Boleslav hl. n.
	Turnov – Liberec
	Turnov – Jičín
	Turnov – Stará Paka
Týniště nad Orlicí	Týniště nad Orlicí – Hradec Králové hl. n.
	Týniště nad Orlicí – Choceň
	Týniště nad Orlicí – Letohrad
	Týniště nad Orlicí – Náchod
	Týniště nad Orlicí – Starkoč
Ústí nad Labem hl. n.	Ústí nad Labem hl. n. – Vraňany
	Ústí nad Labem hl. n. – Děčín hl. n.
	Ústí nad Labem hl. n. – Úpořiny – Bílina
	Ústí nad Labem hl. n. – Teplice v Čechách – Bílina – Most - Chomutov
Ústí nad Orlicí	Ústí nad Orlicí – Letohrad
Vamberk	Vamberk – Rokytnice v Orlických horách a zpět
	Vamberk – Doudleby n. Orlicí
Varnsdorf	Varnsdorf – Rybníště
	Varnsdorf – Varnsdorf st. hr. (směr Großschönau (Sachs)) a zpět
	Varnsdorf – Varnsdorf st. hr. (směr Seifhennersdorf) a zpět
Velké Žernoseky	Velké Žernoseky – Žalhostice ⁸⁾
Veleliby	Veleliby – Nymburk město
	Veleliby – Jičín

Zpravovací (dirigující) ŽST	Zpravovací úsek
Veselí nad Lužnicí	Veselí nad Lužnicí – Jihlava (OŘ Brno)
	Veselí nad Lužnicí – České Budějovice ⁸⁾
	Veselí nad Lužnicí – Tábor ⁸⁾
	Veselí nad Lužnicí – České Velenice
Vimperk	Vimperk – Strakonice a zpět (trať D3)
Vlašim	Trhový Štěpánov – Benešov u Prahy
Vojtanov	Vojtanov st. hr. – Cheb
Volary	Volary – Nové Údolí a zpět ⁸⁾
	Volary – Vimperk a zpět (trať D3)
	Volary – Kájov
Vraňany	Vraňany – Lužec n. V. a zpět
	Vraňany – Straškov
	Vraňany – Ústí nad Labem hl. n. / Ústí nad Labem západ
Vrané nad Vltavou	Vrané nad Vltavou – Dobříš
	Vrané nad Vltavou – Praha-Krč
	Vrané nad Vltavou – Čerčany
Vrchlabí	Vrchlabí – Kunčice nad Labem
Všetaty	Všetaty – Neratovice
	Všetaty – Mladá Boleslav hl. n.
	Všetaty – Lysá nad Labem
	Všetaty – Mělník
Zábřeh na Moravě	Zábřeh na Moravě (CDP Přerov) – Česká Třebová
Zadní Třeboň	Zadní Třeboň – Lochovice a zpět
Zlonice	Zlonice – Straškov
Zruč nad Sázavou	Zruč nad Sázavou – Světlá nad Sázavou (CDP Přerov)
	Zruč nad Sázavou – Kutná Hora hl. n.
	Zruč nad Sázavou – Čerčany

Zpravovací (dirigující) ŽST	Zpravovací úsek
Žatec	Žatec – Krupá – Lužná u Rakovníka
	Žatec – Chomutov
	Žatec – Louny
	Žatec – Plzeň hl. n.
	Žatec – Obrnice – Most
	Žatec – Obrnice – Bílina
Železná Ruda-Alžbětín	Železná Ruda-Alžbětín – Klatovy a zpět ⁸⁾
	Janovice nad Úhlavou – Kdyně a zpět
Železný Brod ⁴⁾	Železný Brod – Tanvald
Žďárec u Skutče	Žďárec u Skutče – Svitavy

- 1) zajišťuje ŽST Pardubice hl. n.
- 2) zajišťuje ŽST Liberec DOZ
- 3) zpravování vlaků končících v uzlu Plzeň se týká všech obvodů ŽST Plzeň hl. n.
- 4) zajišťuje ŽST Stará Paka DOZ 2
- 5) zajišťuje ŽST Frýdlant v Čechách
- 6) zajišťuje v denní směně ŽST Pardubice hl. n., v noční směně CDP Praha
- 7) zajišťuje PPV ŽST Lichkov
- 8) zpět pro obrátové vlaky dle Čl. 35, odst. (7)
- 9) zpravovací úsek je definován pro všechny vlaky, které jsou trasovány po traťových kolejích (mimo dopravní bod Brno-Maloměřice). Vlak bude ze zpravovací (výchozí) stanice zpraven až do stanice Brno-Slatina
- 10) zpravovací úsek je definován pro všechny vlaky, které jsou trasovány po traťových kolejích (mimo dopravní bod Brno-Maloměřice). Vlak bude ze zpravovací (výchozí) stanice zpraven až do stanice Brno hlavní nádraží
- 11) zpravovací úsek je definován pro všechny vlaky, které jsou trasovány po traťových kolejích (mimo dopravní bod Brno-Maloměřice). Vlak bude ze zpravovací (výchozí) stanice zpraven až do stanice Brno dolní nádraží
- 12) zpravovací úsek je definován pro všechny vlaky, které jsou trasovány do cílového dopravního bodu Brno-Maloměřice (do stanice). Tranzitní vlaky osobní dopravy trasované přes dopravní bod Brno-Maloměřice jsou zpravovány dle přílohy E – zpravování vlaků přes více zpravovacích úseků

PŘÍLOHA E (normativní)**Zpravování vlaků přes více zpravovacích ŽST**

Seznam ŽST a jim přidělených úseků, pro zpravování vlaků jedoucích přes více zpravovacích ŽST

ŽST	úsek pro zpravování vlaků	poznámka
Bakov nad Jizerou	Bakov nad Jizerou – Liberec	Přes Srní u České Lípy – Výhybna Žizníkov
Benešov u Prahy	Benešov u Prahy – Praha	Vlaky končící v uzlu Praha vždy do cílové stanice v Praze; Tranzitní vlaky do nácestné stanice Praha-Malešice, Praha hlavní nádraží, Praha-Krč nebo Praha-Smíchov; Vlaky nákladní dopravy manipulující v ŽST Praha-Libeň vždy do stanice Praha-Libeň
	Benešov u Prahy – Tábor	
Beroun	Beroun – Praha	Vlaky nákladní dopravy končící v uzlu Praha vždy do cílové stanice v Praze; Tranzitní vlaky do nácestné stanice Praha-Malešice, Praha-Uhřetěves, Praha-Libeň; Vlaky nákladní dopravy manipulující v ŽST Praha-Libeň vždy do stanice Praha-Libeň
	Beroun – Zdice – Protivín	mimo úsek Beroun – Zdice pro tranzitní vlaky osobní dopravy ze ŽST Praha hl. n. přes Karlštejn
	Beroun – Praha – Český Brod	vlaky osobní dopravy
Bílina	Bílina – Most – Most n.n.	
Brniště	Brniště – Mladá Boleslav hl. n.	Přes Výhybnu Žizníkov – Srní u České Lípy
Brno hl. n. (CDP Přerov)	Brno hl. n. – Česká Třebová	
Brno dol.n. (CDP Přerov)	Brno hl. n. – Česká Třebová	
Brno-Maloměřice (CDP Přerov)	Brno Maloměřice – Česká Třebová	
Březnice	Březnice – Zdice – Beroun	i pro výchozí vlaky z úseku Tochovice – Lochovice
	Březnice – Písek – Protivín	i pro výchozí vlaky z úseku Čížová – Mirovice

ŽST	úsek pro zpravování vlaků	poznámka
Březno u Chomutova	Březno u Chomutova – Žatec – Počeradý – Obrnice – Úpořiny / Teplice v Č. – Ústí nad Labem západ – Ústí nad Labem hl. n.	
	Březno u Chomutova – Droužkovice – Kadaň-Prunéřov	
Čerčany	Čerčany – Praha	vlaky končící v uzlu Praha vždy do cílové stanice v Praze; tranzitní vlaky do nácestné stanice Praha-Malešice, Praha hlavní nádraží, Praha-Krč nebo Praha- Smíchov; vlaky nákladní dopravy manipulující v ŽST Praha- Libeň vždy do stanice Praha-Libeň
Česká Lípa hl. n.	Česká Lípa hl. n. – Nymburk hl. n.	
	Česká Lípa hl. n. – Děčín východ – Děčín hl. n.	
	Česká Lípa hl. n. – Nymburk město	

ŽST	úsek pro zpravování vlaků	poznámka
Česká Třebová	Česká Třebová – Brno hl. n. (přes Brno-Maloměřice)	pro všechny tranzitní vlaky osobní dopravy projíždějící zpravovací stanicí Brno-Maloměřice
	Česká Třebová – Brno dolní nádraží (přes Brno-Maloměřice)	pro všechny tranzitní vlaky osobní dopravy projíždějící zpravovací stanicí Brno-Maloměřice
	Česká Třebová – Brno-Slatina	pro všechny tranzitní vlaky osobní dopravy projíždějící zpravovací stanicí Brno-Maloměřice
	Česká Třebová – Olomouc hl. n.	
	Česká Třebová – Kolín – Nymburk hl. n.	
	Česká Třebová – Týniště nad O. – Hradec Králové – Nymburk hl. n.	
	Česká Třebová – Letohrad	přes Ústí nad Orlicí
	Č. Třebová – Praha-Libeň – Praha Masarykovo n.	
	Česká Třebová – Praha-Běchovice - Praha-Malešice – Praha-Vršovice – Praha-Smíchov	
	Česká Třebová – Praha-Běchovice - Praha-Malešice – Praha-Vršovice – Praha hl. n.	
	Česká Třebová – Praha-Běchovice - Praha-Malešice – Praha-Vršovice – Praha jih	
	Česká Třebová – Praha-Libeň	
	Česká Třebová – Praha hl. n. – Praha-Vršovice – Praha jih	
	Česká Třebová – Praha hl. n. – Praha-Smíchov	přes Praha hl. n. i přes Praha-Vršovice
	Česká Třebová – Praha-Malešice – Praha-Uhřetěves	jen vlaky končící v ŽST Praha-Uhřetěves
	Česká Třebová – Praha-Běchovice	pro nákladní tranzitní vlaky směr Beroun přes Prahu-Krč
České Budějovice	České Budějovice – Tábor	
	České Budějovice – Plzeň hl. n.	zpravování vlaků končících v uzlu Plzeň se týká všech obvodů ŽST Plzeň hl. n.
Český Brod	Český Brod – Beroun	pro vlaky osobní dopravy

ŽST	úsek pro zpravování vlaků	poznámka
Děčín hl. n.	Děčín hl. n. – Děčín východ – Mělník – Nymburk hl. n.	
	Děčín hl. n. – Děčín st. hr. a Dolní Poustevna st. hr. – Rumburk	
	Děčín hl. n. – Ústí nad Labem hl. n. – Ústí nad Labem západ	
	Děčín hl. n. – Děčín východ – Česká Lípa hl. n.	
	Děčín hl. n. – Děčín východ – Rybníště – Varnsdorf	
	Děčín hl. n. – Děčín východ – Benešov n. Pl. – Rumburk	
	Děčín hl. n. – Děčín východ – Ústí nad Labem-Střekov – Ústí nad Labem západ	
	Děčín hl. n. – Vraňany – Praha Masarykovo n. i přes Odb. Balabenka / Praha hl. n. / Praha jih / Praha-Libeň / Praha-Uhřetěves ²⁾	
	Děčín hl. n. – Ústí nad Labem hl. n. – Ústí nad Labem západ – Litoměřice d. n.	
Děčín východ	Děčín východ – Mělník – Nymburk hl. n.	
Dobříš	Dobříš – Praha	Vlaky končí v uzlu Praha vždy do cílové stanice v Praze; Tranzitní vlaky nákladní dopravy do nácestné stanice Praha-Krč; Vlaky nákladní dopravy manipulující v ŽST Praha-Libeň vždy do stanice Praha-Libeň
Hanušovice (CDP Přerov)	Hanušovice – Letohrad	
Havlíčkův Brod (CDP Přerov)	Havlíčkův Brod – Praha hl. n. – Praha jih	i přes Praha-Malešice (výjimka dle čl. 35)
	Havlíčkův Brod – Praha hl. n. – Praha-Smíchov	
	Havlíčkův Brod – Praha-Libeň	
	Havlíčkův Brod – Praha-Běchovice	Pro nákladní tranzitní vlaky směr Beroun přes Prahu-Krč
	Havlíčkův Brod – Nymburk hl. n.	jen nákladní vlaky
	Havlíčkův Brod – Pardubice hl. n.	
	Havlíčkův Brod – Veselí nad Lužnicí	
Hlinsko v Čechách	Hlinsko v Čechách – Pardubice hl. n.	

ŽST	úsek pro zpravování vlaků	poznámka
Hněvice	Hněvice – Ústí nad Labem hl. n. – Děčín hl. n.	
	Hněvice – Ústí nad Labem západ	
	Hněvice – Vraňany – Praha hl. n. / Praha Masarykovo n. (i přes Odb. Balabenka) Praha-Libeň /Praha-Uhřetěves ²⁾	
Hluboká nad Vltavou	Hluboká nad Vltavou - Výh. Nemanice – Tábor	Pro vlaky jedoucí ve výh. Nemanice po 103. koleji
Hluboká nad Vltavou-Zámostí	Hluboká nad Vltavou-Zámostí - Výh. Nemanice – Plzeň hl. n.	Pro vlaky jedoucí ve výh. Nemanice po 103. koleji
Hostivice	Hostivice – Praha-Masarykovo n.	
	Hostivice – Praha-Libeň	
	Hostivice – Praha-Vršovice – Praha-Malešice	přes Praha-Zličín
	Hostivice – Praha hl. n. – Praha-Libeň	přes Praha-Zličín
Hradec Králové hl. n.	Hradec Králové hl. n. – Jičín – Turnov	vlaky osobní dopravy
	Hradec Králové hl. n. – Praskačka – Opatovice n. L.-Pohřebačka – Pardubice hl. n.	
	Hradec Králové hl. n. – Choceň	přes Týniště nad Orlicí
	Hradec Králové hl. n. – Solnice	vlaky osobní dopravy
	Hradec Králové hl. n. – Letohrad	vlaky osobní dopravy
	Hradec Králové hl. n. – Nymburk hl. n.	
	Hradec Králové hl. n. – Jaroměř – Trutnov hl. n.	
Cheb	Planá u Mariánských Lázní – Cheb	obratové vlaky osobní dopravy výchozí z Plané u M. L. nebo Mariánských Lázní
Chlumec nad Cidlinou	Chlumec n. C. – H. Králové hl. n. – Týniště n. O.	vlaky osobní dopravy
	Chlumec n. C. – Křinec – Nymburk hl. n.	
Choceň	Choceň – Náchod	
	Choceň – Týniště nad Orlicí – Rychnov nad Kněžnou	vlaky osobní dopravy
	Choceň – Týniště nad Orlicí – Hradec Králové hl. n. – Nymburk hl. n.	
	Choceň – Týniště nad Orlicí – Hradec Králové hl. n. – Pardubice hl. n.	
Chomutov	Chomutov – Bílina – Úpořiny – Ústí nad Labem hl. n.	
	Chomutov – Třebušice – Most n. n.	

ŽST	úsek pro zpravování vlaků	poznámka
Chrudim	Chrudim – Pardubice hl. n.	
Jablonné v Podještědí	Jablonné v Podještědí – Mladá Boleslav hl. n.	přes výhybnu Žizníkov – Srní u České Lípy
Jestřebí	Jestřebí – Nymburk hl. n.	
	Jestřebí – Nymburk město	
Jičín	Jičín – Nymburk hl. n.	
	Jičín – Nymburk město	
Kladno	Kladno – Praha	Vlaky končící v uzlu Praha vždy do cílové stanice v Praze; Tranzitní vlaky do stanice Praha-Smíchov nebo Praha-Libeň; Vlaky nákladní dopravy manipulující v ŽST Praha-Libeň vždy do stanice Praha-Libeň
	Kladno – Krupá – Žatec	
Kolín	Kolín – Praha přes Nymburk nebo Poříčany	Vlaky končící v uzlu Praha vždy do cílové stanice v Praze; Tranzitní vlaky nákladní dopravy do nácestné stanice Praha-Běchovice; Tranzitní vlaky osobní dopravy do ŽST Praha hlavní nádraží; Vlaky nákladní dopravy manipulující v ŽST Praha-Libeň vždy do stanice Praha-Libeň; Tranzitní vlaky nákladní dopravy směr Lysá nad Labem - Kralupy nad Vltavou výpravčí ŽST Kolín zašle výzvu pro zpravení do ŽST Praha Libeň.
	Kolín – Česká Třebová	

ŽST	úsek pro zpravování vlaků	poznámka
Kralupy nad Vltavou	Kralupy nad Vltavou – Ústí n. L. západ	
	Kralupy nad Vltavou – Děčín hl. n.	
	Kralupy nad Vltavou – Praha	Vlaky končící v uzlu Praha vždy do cílové stanice v Praze; Tranzitní vlaky nákladní dopravy do nácestné stanice Praha-Libeň/Praha hl. n./Praha-Uhřetěves ²⁾ ; Tranzitní vlaky osobní dopravy do ŽST Praha hl. n./Praha-Libeň; Vlaky nákladní dopravy manipulující v ŽST Praha-Libeň vždy do stanice Praha-Libeň
	Kralupy nad Vltavou – Všetaty	
Letohrad ⁴⁾	Letohrad – Hradec Králové hl. n.	
	Letohrad – Hanušovice (CDP Přerov)	
	Letohrad – Pardubice hl. n.	přes Ústí nad Orlicí
Liberec	Liberec – Mladá Boleslav hl. n.	přes Výhybnu Žiznínkov – Srní u České Lípy
	Liberec – Jaroměř	vlaky osobní dopravy
	Tanvald – Turnov	zajišťuje výpravčí DOZ
Lichkov	Lichkov – Pardubice	přes Ústí nad Orlicí
Litoměřice d. n.	Litoměřice d. n. – Ústí nad Labem západ – Ústí nad Labem hl. n. – Děčín hl. n.	
Louny	Louny – Počeradý – Obrnice – Most – Most n. n.	
	Louny – Počeradý – Obrnice – Most – Třebušice	
	Louny – Břvany – Obrnice – Most – Most n. n.	
	Louny – Břvany – Obrnice – Most – Třebušice	
Lovosice	Lovosice – Vraňany – Praha hl. n. / Praha-Libeň/Praha Masarykovo n. (i přes Odb. Balabenka) / Praha-Uhřetěves ²⁾	
	Lovosice – Ústí nad Labem hl. n. – Děčín hl. n.	
	Lovosice – Ústí nad Labem západ	

ŽST	úsek pro zpravování vlaků	poznámka
Lysá nad Labem	Lysá nad Labem – Mělník – Ústí n. L. západ	
	Lysá nad Labem – Mělník - Děčín východ – Děčín hl. n.	
	Lysá nad Labem – Praha	Vlaky končící v uzlu Praha vždy do cílové stanice v Praze; Tranzitní vlaky osobní dopravy do ŽST Praha hlavní nádraží/Praha-Libeň; Vlaky nákladní dopravy manipulující v ŽST Praha-Libeň vždy do stanice Praha-Libeň; Výchozí vlaky nákladní dopravy směr Kralupy nad Vltavou, výpravčí ŽST Lysá nad Labem zašle výzvu pro zpravení do ŽST Praha Libeň
Mělník	Mělník – Děčín východ – Děčín hl. n.	
	Mělník – Nymburk hl. n.	
Meziměstí	Meziměstí – Týniště nad Orlicí	
	Meziměstí – Starkoč	přes Náchod
Mimoň	Mimoň – Mladá Boleslav hl. n.	přes výhybnu Žizníkov – Srní u České Lípy
Mladá Boleslav hl. n.	Mladá Boleslav hl. n. – Česká Lípa hl. n.	
	Mladá Boleslav hl. n. – Brniště	přes Srní u Č. Lípy - Vých. Žizníkov
Most	Most – Most n. n. – Louka u Litvínova – Oldřichov u Duchcova – Teplice v Čechách – Ústí nad Labem hl. n.	
	Most – Obrnice – Lovosice – Litoměřice h. n.	
	Most – Louka u Litvínova - Litvínov	
Most n. n.	Most n. n. – Třebušice – Chomutov	
	Most n. n. – Obrnice – Břvany / Počeradý – Louny	
	Most n. n. – Obrnice – Žatec	
	Most n. n. – Bílina – Teplice v Čechách / Úpořiny – Ústí nad Labem hl. n.	
	Most n. n. – Louka u Litvínova – Litvínov	
Náchod	Náchod – Choceň	

ŽST	úsek pro zpravování vlaků	poznámka
Neratovice	Neratovice – Praha hl. n./Praha Masarykovo n./Praha-Libeň	vlaky osobní dopravy
	Neratovice – Praha-Libeň	končící vlaky nákladní dopravy manipulující v ŽST Praha-Libeň
Nové Sedlo u Lokte	Nové Sedlo u Lokte – Karlovy Vary – Karlovy Vary dolní n.	
Nymburk hl. n.	Nymburk hl. n. – Lysá nad Labem – Praha	Vlaky končící v uzlu Praha vždy do cílové stanice v Praze; Tranzitní vlaky s manipulací v Libni se zpravují do ŽST Praha-Libeň; Tranzitní vlaky osobní dopravy do ŽST Praha hlavní nádraží/Praha-Libeň; Tranzitní vlaky nákladní dopravy směr Lysá nad Labem - Kralupy nad Vltavou, výpravčí ŽST Nymburk zašle výzvu pro zpravení do ŽST Praha Libeň
	Nymburk hl. n. – Poříčany – Praha	Vlaky končící v uzlu Praha vždy do cílové stanice v Praze; Tranzitní vlaky nákladní dopravy do nácestné stanice Praha-Běchovice (pro ostatní směry); Tranzitní vlaky osobní dopravy do ŽST Praha hlavní nádraží; Vlaky nákladní dopravy manipulující v ŽST Praha-Libeň vždy do stanice Praha-Libeň
	Nymburk hl. n. – Hradec Králové hl. n.	
	Nymburk hl. n. – Mělník - Ústí nad Labem západ	
	Nymburk hl. n. – Mělník – Děčín východ - Děčín hl. n.	
	Nymburk hl. n. – Jičín	
	Nymburk hl. n. – Kolín – Česká Třebová	
	Nymburk hl. n. – Havlíčkův Brod	
	Nymburk hl. n. – Česká Lípa hl. n.	
	Nymburk hl. n. – Křinec – Chlumeck nad Cidlinou	
	Nymburk hl. n. – Chlumeck n. Cidlinou – Pardubice hl. n.	přes Odb. Plačice
	Nymburk hl. n. – Turnov	přes Mladou Boleslav

ŽST	úsek pro zpravování vlaků	poznámka
Nymburk město	Nymburk město – Turnov	
	Nymburk město – Česká Lípa hl. n.	
	Nymburk město – Jičín	
	Nymburk město – Praha	Vlaky končící v uzlu Praha vždy do cílové stanice v Praze; Tranzitní vlaky nákladní dopravy do nácestné stanice Praha-Běchovice (pro ostatní směry); Tranzitní vlaky osobní dopravy do ŽST Praha hlavní nádraží; Vlaky nákladní dopravy manipulující v ŽST Praha-Libeň vždy do stanice Praha-Libeň
Obrnice	Obrnice – Most – Chomutov	
	Obrnice – Most – Most n. n.	
	Obrnice – Bílina – Teplice v Čechách / Úpořiny – Ústí nad Labem hl. n.	
Olomouc hl. n.	Olomouc hl. n. – Česká Třebová	
Opatovice nad Labem-Pohřebačka	Opatovice nad Labem-Pohřebačka – Nymburk hl. n.	přes Odb. Plačice
	Opatovice nad Labem-Pohřebačka – Praskačka – Hradec Králové hl. n.	

ŽST	úsek pro zpravování vlaků	poznámka
Pardubice hl. n.	Pardubice hl. n. – Praha hl. n. – Praha-Vršovice – Praha jih	přes Praha-Libeň i přes Praha-Malešice
	Pardubice hl. n. – Praha Masarykovo n.	
	Pardubice hl. n. – Odb. Plačice – Nymburk hl. n.	
	Pardubice hl. n. – Kolín – Nymburk hl. n.	
	Pardubice hl. n. – Praha-Libeň – Praha hl. n.	
	Pardubice hl. n. – Praha hl. n. – Praha-Vršovice	
	Pardubice hl. n. – Praha hl. n. – Praha-Smíchov	
	Pardubice hl. n. – Praha-Běchovice	Pro nákladní tranzitní vlaky směr Beroun přes Prahu-Krč
	Pardubice hl. n. – P. Běchovice – P. Malešice – P. Vršovice – P. Smíchov	
	Pardubice hl. n. – P. Běchovice – P. Malešice – P. Vršovice – Praha jih	
	Pardubice hl. n. – P. Běchovice – P. Malešice – P. Vršovice – Praha hl. n.	
	Pardubice hl. n. – P. Běchovice – P. Malešice – P. Uhřetěves	
	Pardubice hl. n. – Havlíčkův Brod	
	Pardubice hl. n. – Letohrad	přes Ústí nad Orlicí
	Pardubice hl. n. – Jaroměř	vlaky osobní dopravy
Pardubice - Rosice n. L.	Pardubice-Rosice n. L. – Nymburk hl. n.	přes Odb. Plačice a Chlumec n. C.
	Pardubice-Rosice n. L. – Havlíčkův Brod	
Písek	Písek – Zdice – Beroun a zpět ⁵⁾	kromě vlaků jedoucích z ŽST Protivín
Plzeň hl. n.	Plzeň hl. n. – Praha hl. n. – Praha-Libeň	přes Praha-Smíchov i přes Praha-Krč a Praha-Vršovice (vlaky osobní dopravy)
	Plzeň hl. n. – Praha-Malešice – Praha-Libeň	přes Praha-Smíchov a Praha-Vršovice i přes Praha Krč a Praha-Zahradní město
	Plzeň hl. n. – Praha-Uhřetěves	pro vlaky končící v ŽST Praha-Uhřetěves
	Plzeň hl. n. – České Budějovice	

ŽST	úsek pro zpravování vlaků	poznámka
Počeradý	Počeradý – Obrnice – Most – Chomutov	
	Počeradý – Obrnice – Most – Most n.n.	
	Počeradý – Obrnice – Bílina – Teplice v Čechách / Úpořiny – Ústí nad Labem hl. n.	
	Počeradý – Žatec – Březno Chomutova	
Praha-Běchovice	Praha-Běchovice – Česká Třebová	
	Praha-Běchovice – Havlíčkův Brod	
	Praha-Běchovice - Dobříš	
	Praha-Běchovice - Plzeň hl. n.	
	Praha-Běchovice – Tábor	
	Praha-Běchovice – Děčín hl. n. / Ústí nad Labem západ	
Praha-Čakovice	Praha-Čakovice – Praha Masarykovo nádraží/Praha hlavní nádraží/Praha-Libeň – Praha-Malešice	

ŽST	úsek pro zpravování vlaků	poznámka
Praha hl. n.	Praha hl. n. – Česká Třebová	i přes Poříčany – Nymburk
	Praha hl. n. – Havlíčkův Brod	i přes Poříčany – Nymburk
	Praha hl. n. – Tábor	
	Praha hl. n. – Všetaty	
	Praha hl. n. – Ústí nad Labem hl. n. – Děčín hl. n.	
	Praha hl. n. – Ústí nad Labem západ	
	Praha hl. n. – Vrané nad Vltavou – Dobříš	
	Praha hl. n. – Vrané nad Vltavou – Čerčany	
	Praha hl. n. – Rudná u Prahy – Beroun	
	Praha hl. n. – Praha jih	
	Praha hl. n. – Kladno	přes Praha-Smíchov i Praha-Libeň
	Praha hl. n. – Plzeň hl. n.	přes Praha-Smíchov i přes Praha-Vršovice, úsek Praha hl. n. – Zdice též pro vlaky osobní dopravy přecházející směr Protivín
	Praha hl. n. – Nymburk hl. n. – Kolín	přes Poříčany i přes Lysá n. L.
	Praha hl. n. – Lysá nad Labem – Nymburk hl. n. – Hradec Králové hl. n. – Týniště n. O. – Letohrad	vlaky osobní dopravy i přes Poříčany – Nymburk hl. n.
	Praha hl. n. – Lysá nad Labem – Nymburk hl. n. – Hradec Králové hl. n. – Jaroměř – Trutnov hl. n.	vlaky osobní dopravy i přes Poříčany – Nymburk hl. n.

ŽST	úsek pro zpravování vlaků	poznámka
Praha-Libeň	Praha-Libeň – Česká Třebová	pouze výchozí vlaky a vlaky s manipulací v ŽST Praha-Libeň
	Praha-Libeň – Havlíčkův Brod	
	Praha-Libeň – Kladno	přes Praha-Smíchov; včetně tranzitních vlaků s manipulací v ŽST Praha-Libeň
	Praha-Libeň – Tábor	včetně tranzitních vlaků ze směru Kolín končících v Praha - Uhřetěves
	Praha-Libeň – Plzeň hl. n.	všechny vlaky nákladní dopravy; vlaky osobní dopravy pouze trasované mimo Prahu hlavní nádraží; včetně tranzitních vlaků s manipulací v ŽST Praha-Libeň
	Praha-Libeň – Kolín přes Nymburk hl. n. i přes Poříčany	přes Poříčany; včetně tranzitních vlaků s manipulací v ŽST Praha-Libeň
	Praha-Libeň – Ústí nad Labem hl. n. - Děčín hl. n.	výchozí vlaky a vlaky s manipulací v ŽST Praha-Libeň
	Praha-Libeň – Vraňany – Ústí nad Labem západ	výchozí vlaky a vlaky s manipulací v ŽST Praha-Libeň
	Praha-Libeň - Všetaty	včetně tranzitních vlaků s manipulací v ŽST Praha-Libeň
	Praha-Libeň - Dobříš	
	Praha-Libeň – Praha hl. n. – Praha jih	
	Praha-Libeň – Praha hl. n. – Praha-Uhřetěves	

ŽST	úsek pro zpravování vlaků	poznámka
Praha-Malešice	Praha-Malešice – Praha hl. n.	přes Praha-Vršovice i přes Praha-Libeň
	Praha-Malešice – Nymburk hl. n.	přes Poříčany
	Praha-Malešice – Česká Třebová	
	Praha-Malešice – Havlíčkův Brod	
	Praha-Malešice – Tábor	
	Praha-Malešice – Plzeň hl. n.	přes Praha-Krč i přes Praha-Vršovice; úsek Praha hl. n. – Zdice též pro vlaky osobní dopravy přecházející směr Protivín
	Praha-Malešice – Vraňany - Ústí n. L. západ	
	Praha-Malešice – Ústí nad Labem hl. n. - Děčín hl. n.	
Praha Masarykovo n.	Praha Masarykovo n. – Praha jih	přes Praha-Malešice i přes Praha hl. n.
	Praha Masarykovo n. – Č. Třebová	i přes Poříčany – Nymburk hl. n.
	Praha Masarykovo n. – Havlíčkův Brod	
	Praha Masarykovo n. – Děčín hl. n.	
	Praha Masarykovo n. – Ústí nad Labem západ	
	Praha Masarykovo n. – Lysá n. L. – Kolín	i úvratí přes Praha-Libeň
	Praha Masarykovo n. – Kladno-Ostrovec	
	Praha Masarykovo n. – Kladno – Rakovník	
	Praha Masarykovo n. – Všetaty	
Praha jih	Praha jih – Kolín	přes Praha hl. n. i přes Praha-Malešice
	Praha jih – Praha hl. n.	
	Praha jih – Ústí nad Labem západ	
	Praha jih – Ústí nad Labem hl.n. – Děčín hl.n.	
	Praha jih – Kralupy nad Vltavou	
	Praha jih – Praha-Smíchov – Řevnice	
	Praha jih – Praha Masarykovo n.	přes Praha hl. n. i přes Praha-Malešice

ŽST	úsek pro zpravování vlaků	poznámka
Praha-Smíchov	Praha-Smíchov – Plzeň hl. n.	
	Praha-Smíchov – Česká Třebová	vlaky osobní dopravy i přes Poříčany – Nymburk hl. n.
	Praha-Smíchov – Tábor	
	Praha-Smíchov – Havlíčkův Brod	
	Praha-Smíchov – Kralupy nad Vltavou	
	Praha-Smíchov – Praha-Běchovice	
	Praha-Smíchov – Praha jih	
	Praha-Smíchov – Praha-Libeň	
Praha-Uhřetěves	Praha-Uhřetěves – Praha-Libeň	přes Praha-Malešice i přes Praha hl. n. pro vlaky končící v Praha-Libeň
	Praha-Uhřetěves – Kralupy n. V. – Děčín hl. n.	přes Praha-Malešice i přes Praha hl. n. vlaky Nex a Lv
	Praha-Uhřetěves – Kralupy n. V. – Ústí n. L. západ	
	Praha-Uhřetěves – Česká Třebová	
	Praha-Uhřetěves – Havlíčkův Brod	
	Praha-Uhřetěves – Tábor	
	Praha-Uhřetěves – Plzeň hl. n.	přes Praha-Smíchov i přes Praha-Krč výchozí i tranzitní vlaky
Praha-Vršovice	Praha-Vršovice – Čerčany	přes Vrané nad Vltavou
	Praha-Vršovice – Dobříš	
	Praha-Vršovice – Praha-Malešice	
	Praha-Vršovice – Praha-Smíchov – Kladno	
	Praha-Vršovice – Praha Masarykovo n.	přes Praha-Malešice i přes Praha hl. n.
	Praha hl. n. – Česká Třebová	i přes Poříčany – Nymburk, pro vlaky osobní dopravy výchozí ze ŽST Praha-Vršovice (s přepravou cestujících)
	Praha hl. n. – Havlíčkův Brod	i přes Poříčany – Nymburk, pro vlaky osobní dopravy výchozí ze ŽST Praha-Vršovice (s přepravou cestujících)
	Praha-Vršovice – Benešov u Prahy – Tábor	
	Praha-Vršovice – Plzeň hl. n.	přes Praha-Krč i přes Praha-Smíchov

ŽST	úsek pro zpravování vlaků	poznámka
Protivín	Protivín – Zdice – Beroun a zpět ⁵⁾	
	Protivín – Ražice – Písek	vlaky jedoucí odklonem
	Protivín – Písek – Ražice	vlaky jedoucí odklonem
Přelouč ³⁾	Přelouč – Kolín – Nymburk hl. n.	
	Přelouč – Kolín – Praha-Libeň	výchozí nákladní vlaky
	Přelouč – Pardubice hl. n. – Česká Třebová	
	Přelouč – Pardubice hl. n. – Letohrad	(přes Ústí n. O.)
	Přelouč – Kolín – Nymburk hl. n.	
Rakovník	Rakovník – Kladno	
Ražice	Ražice – Písek – Protivín	vlaky jedoucí odklonem
	Ražice – Písek – Tábor	
Roudnice nad Labem	Roudnice nad Labem – Ústí nad Labem hl. n. – Děčín hl. n.	
	Roudnice nad Labem – Ústí nad Labem západ	
	Roudnice nad Labem – Straškov – Zlonice	
	Roudnice n. L. – Vraňany – Praha hl. n. / Praha Masarykovo n. (i přes Odb. Balabenka)/Praha-Libeň/Praha-Uhřetěves ²⁾	
Rumburk	Rumburk – Dolní Poustevna st. hr. a Děčín st. hr. – Děčín hl. n.	
	Rumburk – Benešov n. Pl. – Děčín východ – Děčín hl. n.	
Řečany nad Labem ¹⁾	Řečany nad Labem – Kolín – Nymburk hl. n.	výchozí nákladní vlaky
	Řečany nad Labem – Kolín – Praha-Libeň	
	Řečany nad Labem – Kolín – Praha Masarykovo n.	výchozí osobní vlaky
	Řečany n. Labem – Pardubice hl. n. – Česká Třebová	
	Řečany nad Labem – Pardubice hl. n. – Letohrad	
	Řečany nad Labem – Praha-Běchovice	Pro nákladní tranzitní vlaky směr Beroun přes Prahu-Krč
	Řečany nad Labem – Praha-Běchovice – Praha-Malešice – Praha-Uhřetěves	
Solnice	Solnice – Hradec Králové hl. n.	vlaky osobní dopravy
	Solnice – Týniště nad Orlicí	

ŽST	úsek pro zpravování vlaků	poznámka
Sokolov	Sokolov – Karlovy Vary – Karlovy Vary d. n.	
Stará Paka	Stará Paka – Liberec	
Starkoč	Starkoč – Meziměstí	přes Náchod
Světec	Světec – Bílina - Chomutov	
Tábor	Tábor – České Budějovice	
	Tábor – Praha	vlaky končící v uzlu Praha vždy do cílové stanice v Praze; tranzitní vlaky do nácestné Praha-Malešice, Praha hlavní nádraží, Praha-Krč nebo Praha-Smíchov; vlaky nákladní dopravy manipulující v ŽST Praha-Libeň vždy do stanice Praha-Libeň
	Tábor – Praha-Libeň pro vlaky končící v P. Libni	přes Praha hl. n. i přes Praha-Malešice
	Tábor – Praha-Holešovice	přes Praha hl. n. i přes Praha-Malešice
	Tábor – Praha-Uhřetěves	pro vlaky dále jedoucí směr Zadní Třebaň, Beroun
	Tábor - Ražice	
Teplice v Čechách	Litvínov – Teplice v Čechách – Ústí nad Labem západ – Ústí nad Labem hl. n. – Děčín hl. n.	
	Litvínov – Teplice v Čechách – Ústí nad Labem západ / Ústí nad Labem hl. n. – Vraňany – Praha hl. n. / Praha Masarykovo n. (i přes Odb. Balabenka) / Praha-Libeň/ Praha-Uhřetěves ²⁾	
	Litvínov – Teplice v Čechách – Ústí nad Labem západ – Nymburk hl. n.	
	Teplice v Čechách – Louka u Litvínova – Most n. n. – Most	
	Teplice v Čechách – Řetenice – Úpořiny – Bílina – Most - Chomutov	
Tršnice	Tršnice - Františkovy Lázně	
Trutnov hl. n.	Trutnov hl. n. – Týniště nad Orlicí	přes Starkoč – Václavice
	Trutnov hl. n. – Jaroměř – Hradec Králové hl. n.	vlaky osobní dopravy
Třebošice	Třebošice – Most – Obrnice – Počeradý – Žatec – Březno u Chomutova	

ŽST	úsek pro zpravování vlaků	poznámka
Turnov	Turnov – Všetaty	
	Turnov – Tanvald	vlaky osobní dopravy
	Turnov – Nymburk hl. n.	přes Mladou Boleslav
	Turnov – Nymburk město	přes Mladou Boleslav
	Turnov – Jičín – Hradec Králové hl. n.	vlaky osobní dopravy
Týniště nad Orlicí	Týniště nad Orlicí – Solnice	vlaky nákladní dopravy
	Týniště nad Orlicí – Vamberk	vlaky nákladní dopravy
Ústí nad Labem hl. n.	Ústí nad Labem hl. n. – Teplice v Čechách / Úpořiny – Most - Most n. n.	
	Ústí nad Labem hl. n. – Teplice v Čechách / Úpořiny – Most - Most n. n. - Chomutov	
	Ústí nad Labem hl. n. – Vraňany – Praha hl. n. / Praha Masarykovo n. (i přes Odb. Balabenka) / Praha-Libeň/Praha jih/Praha-Uhřetěves ²⁾	
	Ústí nad Labem hl. n. – Teplice v Č. – Oldřichov u D. – Louka u Litvínova – Litvínov	
	Ústí nad Labem hl. n. – Teplice v Č. – Oldřichov u D. – Louka u Litvínova – Most n. n. - Most	
Ústí nad Labem západ	Ústí nad Labem západ – Vraňany – Praha hl. n. / Praha Masarykovo n. / (i přes Odb. Balabenka) Praha-Libeň/Praha-Uhřetěves ²⁾	
	Ústí nad Labem západ – Mělník - Nymburk hl. n.	
	Ústí nad Labem západ – Ústí nad Labem hl. n. - Děčín hl. n.	
	Ústí nad Labem západ – Teplice v Čechách / Úpořiny – Počeradý – Žatec – Březno u Chomutova	
	Ústí nad Labem západ – Teplice v Č. – Oldřichov u D. – Louka u Litvínova – Litvínov	
	Ústí nad Labem západ – Teplice v Č. – Oldřichov u D. – Louka u Litvínova – Most n. n. - Most	
	Ústí nad Labem západ – Teplice v Čechách / Úpořiny – Chomutov – Březno u Chomutova	
Ústí nad Labem-Střekov	Ústí nad Labem-Střekov – Mělník - Nymburk hl. n.	
	Ústí nad Labem-Střekov – Děčín východ – Děčín hl. n.	
Ústí nad Orlicí	Ústí nad Orlicí – Pardubice hlavní nádraží	
Vamberk	Vamberk – Týniště nad Orlicí	

ŽST	úsek pro zpravování vlaků	poznámka
Varnsdorf	Varnsdorf – Rybníště – Děčín východ – Děčín hl. n.	
Veselí nad Lužnicí	Veselí nad Lužnicí – Havlíčkův Brod (OŘ Brno)	
Vojtanov	Vojtanov – Františkovy Lázně – Tršnice	
Vrané nad Vltavou	Vrané nad Vltavou – Praha	vlaky končí v uzlu Praha vždy do cílové stanice v Praze; tranzitní vlaky nákladní dopravy do nácestné stanice Praha-Krč; vlaky nákladní dopravy manipulující v ŽST Praha-Libeň vždy do stanice Praha-Libeň
Všetaty	Všetaty – Praha	Vlaky končí v uzlu Praha vždy do cílové stanice v Praze; Tranzitní vlaky osobní dopravy do ŽST Praha hlavní nádraží/Praha-Libeň; Vlaky nákladní dopravy manipulující v ŽST Praha-Libeň vždy do stanice Praha-Libeň
	Všetaty – Turnov	
	Všetaty – Neratovice – Kralupy nad Vltavou	
	Všetaty – Nymburk hl. n.	
	Všetaty – Ústí nad Labem západ	
	Všetaty – Děčín hl. n.	
Zdice	Zdice – Protivín ⁵⁾	
Žatec	Žatec – Obrnice – Most – Most n. n. – Louka u Litvínova	
	Žatec – Obrnice – Most – Třebušice	
	Žatec-Lužná u Rakovníka-Rakovník/Kladno	
Žďárec u Skutče	Žďárec u Skutče – Pardubice hl. n.	

¹⁾ zajišťuje ŽST Pardubice hl. n.

²⁾ vlaky jedoucí přes Prahu-Libeň a Prahu-Malešice

³⁾ zajišťuje ŽST Pardubice hl. n. pouze v denní směně

⁴⁾ zajišťuje PPV ŽST Lichkov

⁵⁾ zpět pro obrátové vlaky dle Čl. 35, odst. (7)

V obvodu OŘ Ústí nad Labem platí pro zpravování vlaků projíždějících zpravovacími ŽST:

- Pokyn náměstka ředitele pro řízení provozu Oblastního ředitelství Ústí nad Labem ke zpravování písemnými rozkazy v OŘ Ústí nad Labem, SŽ PO-06/2021-NŘP OŘ UNL, č. j. 13969/2021-SŽ-OŘ UNL-NŘP

PŘÍLOHA F (normativní)**Spojování rozkazů v provozní aplikaci Centrální rozkazy**
(na základě výzev)

ŽST vydávající rozkaz	Rameno	Pro úsek	Text posílá	Poznámka
Brno hl.n.	Brno hl. n. – Česká Třebová – Praha hl. n.	Brno hl. n. – Česká Třebová	-	všechny vlaky projíždějící v ŽST Česká Třebová
		Česká Třebová – Praha hl. n.	Česká Třebová	
	Brno hl. n. – Česká Třebová – Praha-Libeň – Děčín hl. n.	Česká Třebová – Praha-Libeň	Česká Třebová	NightJet 456 a jeho varianty
		Praha-Libeň – Děčín hl. n.	Praha-Libeň	
České Budějovice	Tábor – Praha hl. n.	Tábor – Praha hl. n.	Tábor	i přes Praha-Malešice a Praha-Libeň, pouze vlaky os. dopravy
	Tábor – Praha-Libeň	Tábor – Praha-Libeň pro vlaky končící v Praze-Libni	Tábor	přes Praha hl. n. i přes Praha-Malešice, pouze vlaky os. dopravy
	Tábor – Praha-Holešovice	Tábor – Praha-Holešovice	Tábor	přes Praha hl. n. i přes Praha-Malešice, pouze vlaky os. dopravy
	Tábor – Praha-Uhřetěves	Tábor – Praha-Uhřetěves	Tábor	pro Nex 41500
Číčenice	České Budějovice – Plzeň hl. n.	Horažďovice př. – Plzeň hl. n.	Horažďovice př.	Pro vlaky výchozí z ŽST Číčenice
Děčín hl. n.	Děčín hl. n. – Praha-Holešovice – Česká Třebová – Brno hl. n.	Praha-Holešovice – Česká Třebová	Praha-Libeň	NightJet 457 a jeho varianty
		Česká Třebová – Brno hl. n.	Česká Třebová	
Dívčice	České Budějovice – Plzeň hl. n.	Horažďovice př. – Plzeň hl. n.	Horažďovice př.	Pro vlaky výchozí z ŽST Dívčice
Hluboká n. Vlt.	České Budějovice – Plzeň hl. n.	Horažďovice př. – Plzeň hl. n.	Horažďovice př.	Pro vlaky výchozí z ŽST Hluboká n. Vlt.
Hradec Králové hl. n.	Hradec Králové hl. n. – Praha hl. n.	Hradec Králové hl. n. – Nymburk hl. n.	-	
		Nymburk hl. n. – Praha hl. n.	Nymburk hl. n.	
Chlumec nad Cidlinou	Chlumec n. C. – Trutnov hl. n.	Chlumec n. C. – Stará Paka	-	
		Stará Paka – Trutnov hl. n.	Stará Paka	
Kolín	Praha – Ústí nad Labem	Praha-Vysočany – Ústí nad Labem	Praha-Libeň	Tranzitní vlaky nákladní dopravy

ŽST vydávající rozkaz	Rameno	Pro úsek	Text posílá	Poznámka
Liberec	Liberec – Pardubice hl. n.	Liberec – Jaroměř	-	Jen vlaky osobní dopravy
		Jaroměř – Hradec Králové hl. n.	Jaroměř	
		Hradec Králové hl. n. – Pardubice hl. n.	Hradec Králové hl. n.	
Lužná u Rakovníka	Lužná u Rakovníka - Jirkov	Žatec - Chomutov	Žatec	Jen vlaky osobní dopravy
Lužná u Rakovníka	Lužná u Rakovníka - Jirkov	Chomutov - Jirkov	Chomutov	Jen vlaky osobní dopravy
Lysá nad Labem	Praha – Ústí nad Labem	Praha-Vysočany – Ústí nad Labem	Praha-Libeň	Výchozí vlaky nákladní dopravy
Nepomuk	Nepomuk – České Budějovice	Horažďovice př. – České Budějovice	Horažďovice př.	Pro vlaky výchozí z ŽST Nepomuk
Nymburk hl. n.	Praha – Ústí nad Labem	Praha-Vysočany – Ústí nad Labem	Praha-Libeň	Tranzitní vlaky nákladní dopravy
Olomouc hl. n.	Olomouc hl. n. – Česká Třebová – Praha hl. n.	Olomouc hl. n. – Česká Třebová	-	všechny vlaky projíždějící v ŽST Česká Třebová a pro vlaky Ex 1022
		Česká Třebová – Praha hl. n.	Česká Třebová	
Pardubice hl. n.	Pardubice hl. n. – Liberec	Pardubice hl. n. – Jaroměř	-	Jen vlaky osobní dopravy
		Jaroměř – Stará Paka	Jaroměř	
		Stará Paka - Liberec	Stará Paka	
Praha hl. n.	Praha hl. n. – Česká Třebová – Olomouc hl. n.	Praha hl. n. – Česká Třebová	-	všechny vlaky projíždějící v ŽST Česká Třebová
		Česká Třebová – Olomouc hl. n.	Česká Třebová	
	Praha hl. n. – Havlíčkův Brod – Brno hl. n.	Praha hl. n. – Havlíčkův Brod	-	Jen vlaky osobní dopravy
		Havlíčkův Brod – Brno hl. n.	Havlíčkův Brod	
	Tábor – České Budějovice	Tábor – České Budějovice	Tábor	Platí pouze pro nákladní vlaky
Praha-Libeň	Tábor – České Budějovice	Tábor – České Budějovice	Tábor	Platí pouze pro nákladní vlaky
Praha-Malešice	Tábor – České Budějovice	Tábor – České Budějovice	Tábor	Platí pouze pro nákladní vlaky
Praha-Smíchov	Tábor – České Budějovice	Tábor – České Budějovice	Tábor	Platí pouze pro nákladní vlaky
Praha-Uhřetěves	Tábor – České Budějovice	Tábor – České Budějovice	Tábor	Platí pouze pro nákladní vlaky

ŽST vydávající rozkaz	Rameno	Pro úsek	Text posílá	Poznámka
Praha-Vršovice	Tábor – České Budějovice	Tábor – České Budějovice	Tábor	Platí pouze pro nákladní vlaky
Protivín	České Budějovice – Plzeň hl. n.	Horažďovice př. – Plzeň hl. n.	Horažďovice př.	Pro vlaky výchozí z ŽST Protivín
Ražice	České Budějovice – Plzeň hl. n.	Horažďovice př. – Plzeň hl. n.	Horažďovice př.	Pro vlaky výchozí z ŽST Ražice
Rybník	Summerau – České Budějovice	Rybník – České Budějovice	České Budějovice (DOZ HDE)	
Strakonice	České Budějovice – Plzeň hl. n.	Horažďovice př. – Plzeň hl. n.	Horažďovice př.	Pro vlaky výchozí z ŽST Strakonice
	Ražice - Písek - Tábor	Ražice - Písek - Tábor	Ražice	Pro vlaky výchozí z ŽST Strakonice
Trutnov hl. n.	Trutnov – Praha hl. n.	Trutnov hl. n. – Hradec Králové hl. n.	-	vlaky osobní dopravy
		Hradec Králové hl. n. – Nymburk hl. n.	Hradec Králové hl. n.	
		Nymburk hl. n. – Praha hl. n.	Nymburk hl. n.	
	Trutnov hl. n. – Chlumec n. C.	Trutnov hl. n. – Stará Paka	-	
		Stará Paka – Chlumec n. C.	Stará Paka	
Týniště nad Orlicí	Týniště n. O. – Nymburk hl. n.	Týniště n. O. – Hradec Králové hl. n.	-	
		Hradec Králové hl. n. – Nymburk hl. n.	Hradec Králové hl. n.	
Zliv	České Budějovice – Plzeň hl. n.	Horažďovice př. – Plzeň hl. n.	Horažďovice př.	Pro vlaky výchozí z ŽST Zliv

PŘÍLOHA G (normativní)**Přehled OŘ, PO a CDP pro doručování Edps o pomalých jízdách****1 OŘ PRAHA**

Traťový úsek	PO, CDP	Adresa
Praha-Uhřetěves – Chotoviny	Praha hl. n.	ZSTPHAHNmankan@spravazeleznic.cz
	Tábor	ZSTTARmankan@spravazeleznic.cz
	CDP Praha	CDPPHAMankan@spravazeleznic.cz
	Centrum PA PLZ	ORPLZrozkazy@spravazeleznic.cz
	Centrum PA PHA	ORPHARozkazy@spravazeleznic.cz
Benešov u Prahy – Trhový Štěpánov	Praha hl. n.	ZSTPHAHNmankan@spravazeleznic.cz
	CDP Praha	CDPPHAMankan@spravazeleznic.cz
	Centrum PA PHA	ORPHARozkazy@spravazeleznic.cz
Olbramovice – Sedlčany	Praha hl. n.	ZSTPHAHNmankan@spravazeleznic.cz
	CDP Praha	CDPPHAMankan@spravazeleznic.cz
	Centrum PA PHA	ORPHARozkazy@spravazeleznic.cz
Čerčany – Ledec nad Sázavou (CDP Přerov)	Praha hl. n.	ZSTPHAHNmankan@spravazeleznic.cz
	Kolín	ZSTKONmankan@spravazeleznic.cz
	CDP Praha	CDPPHAMankan@spravazeleznic.cz
	Centrum PA PHA	ORPHARozkazy@spravazeleznic.cz
Kolín – Ledecsko	Kolín	ZSTKONmankan@spravazeleznic.cz
	OŘ Praha	ORPHAvychDOZZ@spravazeleznic.cz
	CDP Praha	CDPPHAMankan@spravazeleznic.cz
	Centrum PA PHA	ORPHARozkazy@spravazeleznic.cz
Kutná Hora hl. n. – Zruč nad Sázavou	Kolín	ZSTKONmankan@spravazeleznic.cz
	CDP Praha	CDPPHAMankan@spravazeleznic.cz
	Centrum PA PHA	ORPHARozkazy@spravazeleznic.cz

Traťový úsek	PO, CDP	Adresa
Kolín – Golčův Jeníkov	Kolín	ZSTKONmankan@spravazeleznic.cz
	Praha hl. n.	ZSTPHAHNmankan@spravazeleznic.cz
	OŘ Praha	ORPHAvychDOZZ@spravazeleznic.cz
	CDP Praha	CDPPHAMankan@spravazeleznic.cz
	Centrum PA PHA	ORPHARozkazy@spravazeleznic.cz
Kolín – Pardubice hl. n.	Česká Třebová	ZSTCSTmankan@spravazeleznic.cz
	Kolín	ZSTKONmankan@spravazeleznic.cz
	Praha hl. n.	ZSTPHAHNmankan@spravazeleznic.cz
	OŘ Praha	ORPHAvychDOZZ@spravazeleznic.cz
	CDP Praha	CDPPHAMankan@spravazeleznic.cz
	Centrum PA HKR	ORHKRozkazy@spravazeleznic.cz
	Centrum PA PHA	ORPHARozkazy@spravazeleznic.cz
Pečky – Plaňany	Kolín	ZSTKONmankan@spravazeleznic.cz
	CDP Praha	CDPPHAMankan@spravazeleznic.cz
	Centrum PA PHA	ORPHARozkazy@spravazeleznic.cz
Plaňany – Kouřim	Kolín	ZSTKONmankan@spravazeleznic.cz
	CDP Praha	CDPPHAMankan@spravazeleznic.cz
	Centrum PA PHA	ORPHARozkazy@spravazeleznic.cz
Bošice – Bečváry	Kolín	ZSTKONmankan@spravazeleznic.cz
	CDP Praha	CDPPHAMankan@spravazeleznic.cz
	Centrum PA PHA	ORPHARozkazy@spravazeleznic.cz
Kolín – Praha-Libeň	Česká Třebová	ZSTCSTmankan@spravazeleznic.cz
	Kolín	ZSTKONmankan@spravazeleznic.cz
	Praha hl. n.	ZSTPHAHNmankan@spravazeleznic.cz
	CDP Praha	CDPPHAMankan@spravazeleznic.cz
	Centrum PA HKR	ORHKRozkazy@spravazeleznic.cz
	Centrum PA PHA	ORPHARozkazy@spravazeleznic.cz

Traťový úsek	PO, CDP	Adresa
Kolín – Velký Osek	Česká Třebová	ZSTCSTmankan@spravazeleznic.cz
	Kolín	ZSTKONmankan@spravazeleznic.cz
	Hradec Králové	ZSTHKRmankan@spravazeleznic.cz
	OŘ Praha	ORPHAvychDOZZ@spravazeleznic.cz
	CDP Praha	CDPPHAMankan@spravazeleznic.cz
	Centrum PA HKR	ORHKRrozkazy@spravazeleznic.cz
	Centrum PA PHA	ORPHArozkazy@spravazeleznic.cz
Chlumec nad Cidlinou – Velký Osek	Česká Třebová	ZSTCSTmankan@spravazeleznic.cz
	Hradec Králové	ZSTHKRmankan@spravazeleznic.cz
	Kolín	ZSTKONmankan@spravazeleznic.cz
	CDP Praha	CDPPHAMankan@spravazeleznic.cz
	Praha hl. n.	ZSTPHAHNmankan@spravazeleznic.cz
	Centrum PA HKR	ORHKRrozkazy@spravazeleznic.cz
	Centrum PA PHA	ORPHArozkazy@spravazeleznic.cz
Nymburk hl. n. - Poříčany	Kolín	ZSTKONmankan@spravazeleznic.cz
	Praha hl. n.	ZSTPHAHNmankan@spravazeleznic.cz
	Česká Třebová	ZSTCSTmankan@spravazeleznic.cz
	CDP Praha	CDPPHAMankan@spravazeleznic.cz
	Centrum PA HKR	ORHKRrozkazy@spravazeleznic.cz
	Centrum PA PHA	ORPHArozkazy@spravazeleznic.cz

Traťový úsek	PO, CDP	Adresa
Nymburk město – Veleliby	Děčín	ZSTDCNmankan@spravazeleznic.cz
	Hradec Králové	ZSTHKRmankan@spravazeleznic.cz
	Kolín	ZSTKONmankan@spravazeleznic.cz
	Liberec	ZSTLBCmankan@spravazeleznic.cz
	CDP Praha	CDPPHAMankan@spravazeleznic.cz
	Centrum PA HKR	ORHKRrozkazy@spravazeleznic.cz
	Centrum PA PHA	ORPHARozkazy@spravazeleznic.cz
	Centrum PA UNL	ORUNLrozkazy@spravazeleznic.cz
Velký Osek – Lysá nad Labem	Česká Třebová	ZSTCSTmankan@spravazeleznic.cz
	Děčín	ZSTDCNmankan@spravazeleznic.cz
	Hradec Králové	ZSTHKRmankan@spravazeleznic.cz
	Kolín	ZSTKONmankan@spravazeleznic.cz
	Kralupy nad Vltavou	ZSTKNVmankan@spravazeleznic.cz
	Praha hl. n.	ZSTPHAHNmankan@spravazeleznic.cz
	Ústí nad Labem	ZSTUNLmankan@spravazeleznic.cz
	CDP Praha	CDPPHAMankan@spravazeleznic.cz
	Centrum PA HKR	ORHKRrozkazy@spravazeleznic.cz
	Centrum PA PHA	ORPHARozkazy@spravazeleznic.cz
	Centrum PA UNL	ORUNLrozkazy@spravazeleznic.cz
Jičín – Veleliby	Kolín	ZSTKONmankan@spravazeleznic.cz
	Liberec	ZSTLBCmankan@spravazeleznic.cz
	CDP Praha	CDPPHAMankan@spravazeleznic.cz
	Centrum PA HKR	ORHKRrozkazy@spravazeleznic.cz
	Centrum PA PHA	ORPHARozkazy@spravazeleznic.cz

Traťový úsek	PO, CDP	Adresa
Kopidlno – Dolní Bousov	Liberec	ZSTLBCmankan@spravazeleznic.cz
	Kolín	ZSTKONmankan@spravazeleznic.cz
	CDP Praha	CDPPHAMankan@spravazeleznic.cz
	Centrum PA HKR	ORHKRrozkazy@spravazeleznic.cz
	Centrum PA PHA	ORPHArozkazy@spravazeleznic.cz
Kopidlno – Bakov nad Jizerou	Liberec	ZSTLBCmankan@spravazeleznic.cz
	Kolín	ZSTKONmankan@spravazeleznic.cz
	CDP Praha	CDPPHAMankan@spravazeleznic.cz
	Centrum PA HKR	ORHKRrozkazy@spravazeleznic.cz
	Centrum PA PHA	ORPHArozkazy@spravazeleznic.cz
Dolní Bousov – Stará Paka (přes Libuň)	Liberec	ZSTLBCmankan@spravazeleznic.cz
	Kolín	ZSTKONmankan@spravazeleznic.cz
	CDP Praha	CDPPHAMankan@spravazeleznic.cz
	Centrum PA HKR	ORHKRrozkazy@spravazeleznic.cz
	Centrum PA PHA	ORPHArozkazy@spravazeleznic.cz
Mladá Boleslav hl. n. – Nymburk hl. n./město	Děčín	ZSTDCNmankan@spravazeleznic.cz
	Kolín	ZSTKONmankan@spravazeleznic.cz
	Liberec	ZSTLBCmankan@spravazeleznic.cz
	CDP Praha	CDPPHAMankan@spravazeleznic.cz
	Centrum PA HKR	ORHKRrozkazy@spravazeleznic.cz
	Centrum PA PHA	ORPHArozkazy@spravazeleznic.cz
	Centrum PA UNL	ORUNLrozkazy@spravazeleznic.cz
Mladá Boleslav hl. n. – Dolní Bousov	Kolín	ZSTKONmankan@spravazeleznic.cz
	CDP Praha	CDPPHAMankan@spravazeleznic.cz
	Centrum PA PHA	ORPHArozkazy@spravazeleznic.cz

Traťový úsek	PO, CDP	Adresa
Mladá Boleslav hl. n. – Turnov	Děčín	ZSTDCNmankan@spravazeleznic.cz
	Kolín	ZSTKONmankan@spravazeleznic.cz
	Kralupy nad Vltavou	ZSTKNVmankan@spravazeleznic.cz
	Liberec	ZSTLBCmankan@spravazeleznic.cz
	CDP Praha	CDPPHAMankan@spravazeleznic.cz
	Centrum PA HKR	ORHKRrozkazy@spravazeleznic.cz
	Centrum PA PHA	ORPHARozkazy@spravazeleznic.cz
	Centrum PA UNL	ORUNLrozkazy@spravazeleznic.cz
Mladá Boleslav hl. n. – Mělník	Kralupy nad Vltavou	ZSTKNVmankan@spravazeleznic.cz
	Kolín	ZSTKONmankan@spravazeleznic.cz
	CDP Praha	CDPPHAMankan@spravazeleznic.cz
	Centrum PA PHA	ORPHARozkazy@spravazeleznic.cz
Mladá Boleslav hl. n. – Všetaty	Kolín	ZSTKONmankan@spravazeleznic.cz
	Kralupy nad Vltavou	ZSTKNVmankan@spravazeleznic.cz
	Liberec	ZSTLBCmankan@spravazeleznic.cz
	CDP Praha	CDPPHAMankan@spravazeleznic.cz
	Centrum PA HKR	ORHKRrozkazy@spravazeleznic.cz
	Centrum PA PHA	ORPHARozkazy@spravazeleznic.cz
Lysá nad Labem – Milovice	Kolín	ZSTKONmankan@spravazeleznic.cz
	Praha hl. n.	ZSTPHAHNmankan@spravazeleznic.cz
	CDP Praha	CDPPHAMankan@spravazeleznic.cz
	Centrum PA PHA	ORPHARozkazy@spravazeleznic.cz

Traťový úsek	PO, CDP	Adresa
Lysá n. L. – Mělník	Děčín	ZSTDCNmankan@spravazeleznic.cz
	Kolín	ZSTKONmankan@spravazeleznic.cz
	Kralupy nad Vltavou	ZSTKNVmankan@spravazeleznic.cz
	Ústí nad Labem	ZSTUNLmankan@spravazeleznic.cz
	CDP Praha	CDPPHAMankan@spravazeleznic.cz
	Centrum PA PHA	ORPHARozkazy@spravazeleznic.cz
	Centrum PA UNL	ORUNLrozkazy@spravazeleznic.cz
Praha-Libeň – Lysá nad Labem	Česká Třebová	ZSTCSTmankan@spravazeleznic.cz
	Kolín	ZSTKONmankan@spravazeleznic.cz
	Praha hl. n.	ZSTPHAHNmankan@spravazeleznic.cz
	CDP Praha	CDPPHAMankan@spravazeleznic.cz
	Centrum PA HKR	ORHKRozkazy@spravazeleznic.cz
	Centrum PA PHA	ORPHARozkazy@spravazeleznic.cz
Čelákovice – Mochov	Kolín	ZSTKONmankan@spravazeleznic.cz
	CDP Praha	CDPPHAMankan@spravazeleznic.cz
	Centrum PA PHA	ORPHARozkazy@spravazeleznic.cz
Čelákovice – Neratovice	Kralupy nad Vltavou	ZSTKNVmankan@spravazeleznic.cz
	Kolín	ZSTKONmankan@spravazeleznic.cz
	CDP Praha	CDPPHAMankan@spravazeleznic.cz
	Centrum PA PHA	ORPHARozkazy@spravazeleznic.cz
Neratovice – Praha-Vysočany	Kralupy nad Vltavou	ZSTKNVmankan@spravazeleznic.cz
	Praha hl. n.	ZSTPHAHNmankan@spravazeleznic.cz
	CDP Praha	CDPPHAMankan@spravazeleznic.cz
	Centrum PA PHA	ORPHARozkazy@spravazeleznic.cz

Traťový úsek	PO, CDP	Adresa
Neratovice - Všetaty	Praha hl. n.	ZSTPHAHNmankan@spravazeleznic.cz
	Kralupy nad Vltavou	ZSTKNVmankan@spravazeleznic.cz
	CDP Praha	CDPPHAMankan@spravazeleznic.cz
	Centrum PA PHA	ORPHARozkazy@spravazeleznic.cz
Neratovice – Kralupy nad Vltavou	Kralupy nad Vltavou	ZSTKNVmankan@spravazeleznic.cz
	CDP Praha	CDPPHAMankan@spravazeleznic.cz
	Centrum PA PHA	ORPHARozkazy@spravazeleznic.cz
Praha-Holešovice – Vraňany	Děčín	ZSTDcNmankan@spravazeleznic.cz
	Kralupy nad Vltavou	ZSTKNVmankan@spravazeleznic.cz
	Praha hl. n.	ZSTPHAHNmankan@spravazeleznic.cz
	Ústí nad Labem	ZSTUNLmankan@spravazeleznic.cz
	CDP Praha	CDPPHAMankan@spravazeleznic.cz
	Centrum PA PHA	ORPHARozkazy@spravazeleznic.cz
	Centrum PA UNL	ORUNLrozkazy@spravazeleznic.cz
Vraňany – Lužec nad Vltavou	Kralupy nad Vltavou	ZSTKNVmankan@spravazeleznic.cz
	CDP Praha	CDPPHAMankan@spravazeleznic.cz
	Centrum PA PHA	ORPHARozkazy@spravazeleznic.cz
Vraňany - Straškov	Kralupy nad Vltavou	ZSTKNVmankan@spravazeleznic.cz
	Ústí nad Labem	ZSTUNLmankan@spravazeleznic.cz
	CDP Praha	CDPPHAMankan@spravazeleznic.cz
	Centrum PA PHA	ORPHARozkazy@spravazeleznic.cz
	Centrum PA UNL	ORUNLrozkazy@spravazeleznic.cz
Zlonice - Straškov	Kralupy nad Vltavou	ZSTKNVmankan@spravazeleznic.cz
	Ústí nad Labem	ZSTUNLmankan@spravazeleznic.cz
	CDP Praha	CDPPHAMankan@spravazeleznic.cz
	Centrum PA PHA	ORPHARozkazy@spravazeleznic.cz
	Centrum PA UNL	ORUNLrozkazy@spravazeleznic.cz

Traťový úsek	PO, CDP	Adresa
Slaný - Louny	Most	ZSTMSTmankan@spravazeleznic.cz
	Kralupy nad Vltavou	ZSTKNVmankan@spravazeleznic.cz
	CDP Praha	CDPPHAMankan@spravazeleznic.cz
	Centrum PA PHA	ORPHARozkazy@spravazeleznic.cz
	Centrum PA UNL	ORUNLrozkazy@spravazeleznic.cz
Kralupy nad Vltavou – Slaný	Kralupy nad Vltavou	ZSTKNVmankan@spravazeleznic.cz
	Most	ZSTMSTmankan@spravazeleznic.cz
	CDP Praha	CDPPHAMankan@spravazeleznic.cz
	Centrum PA PHA	ORPHARozkazy@spravazeleznic.cz
	Centrum PA UNL	ORUNLrozkazy@spravazeleznic.cz
Kralupy nad Vltavou předměstí – Velvary	Kralupy nad Vltavou	ZSTKNVmankan@spravazeleznic.cz
	CDP Praha	CDPPHAMankan@spravazeleznic.cz
	Centrum PA PHA	ORPHARozkazy@spravazeleznic.cz
Kladno – Kralupy nad Vltavou	Kralupy nad Vltavou	ZSTKNVmankan@spravazeleznic.cz
	CDP Praha	CDPPHAMankan@spravazeleznic.cz
	Centrum PA PHA	ORPHARozkazy@spravazeleznic.cz
Hostivice – Podlešín	Kralupy nad Vltavou	ZSTKNVmankan@spravazeleznic.cz
	Praha hl. n.	ZSTPHAHNmankan@spravazeleznic.cz
	CDP Praha	CDPPHAMankan@spravazeleznic.cz
	Centrum PA PHA	ORPHARozkazy@spravazeleznic.cz
Krupá – Kolečovice	Beroun	ZSTBRNmankan@spravazeleznic.cz
	CDP Praha	CDPPHAMankan@spravazeleznic.cz
	Centrum PA PHA	ORPHARozkazy@spravazeleznic.cz

Traťový úsek	PO, CDP	Adresa
Praha-Bubny – Kladno – Krupá	Beroun	ZSTBRNmankan@spravazeleznic.cz
	Most	ZSTMSTmankan@spravazeleznic.cz
	Praha hl. n.	ZSTPHAHNmankan@spravazeleznic.cz
	Kralupy nad Vltavou	ZSTKNVmankan@spravazeleznic.cz
	CDP Praha	CDPPHAMankan@spravazeleznic.cz
	Centrum PA PHA	ORPHARozkazy@spravazeleznic.cz
	Centrum PA UNL	ORUNLrozkazy@spravazeleznic.cz
Lužná u Rakovníka – Rakovník	Beroun	ZSTBRNmankan@spravazeleznic.cz
	Kralupy nad Vltavou	ZSTKNVmankan@spravazeleznic.cz
	Most	ZSTMSTmankan@spravazeleznic.cz
	CDP Praha	CDPPHAMankan@spravazeleznic.cz
	Centrum PA PHA	ORPHARozkazy@spravazeleznic.cz
	Centrum PA UNL	ORUNLrozkazy@spravazeleznic.cz
Rakovník – Louny	Beroun	ZSTBRNmankan@spravazeleznic.cz
	Most	ZSTMSTmankan@spravazeleznic.cz
	CDP Praha	CDPPHAMankan@spravazeleznic.cz
	Centrum PA PHA	ORPHARozkazy@spravazeleznic.cz
	Centrum PA UNL	ORUNLrozkazy@spravazeleznic.cz
Rakovník – Blatno u Jesenice	Beroun	ZSTBRNmankan@spravazeleznic.cz
	Karlovy Vary	ZSTKVRmankan@spravazeleznic.cz
	CDP Praha	CDPPHAMankan@spravazeleznic.cz
	Centrum PA PHA	ORPHARozkazy@spravazeleznic.cz
Rakovník – Kralovice u Rakovníka	Beroun	ZSTBRNmankan@spravazeleznic.cz
	CDP Praha	CDPPHAMankan@spravazeleznic.cz
	Centrum PA PHA	ORPHARozkazy@spravazeleznic.cz

Traťový úsek	PO, CDP	Adresa
Rakovník – Beroun	Beroun	ZSTBRNmankan@spravazeleznic.cz
	CDP Praha	CDPPHAMankan@spravazeleznic.cz
	Centrum PA PHA	ORPHArozkazy@spravazeleznic.cz
Praha-Smíchov – Hostivice	Kralupy nad Vltavou	ZSTKNVmankan@spravazeleznic.cz
	Praha hl. n.	ZSTPHAHNmankan@spravazeleznic.cz
	CDP Praha	CDPPHAMankan@spravazeleznic.cz
	Centrum PA PHA	ORPHArozkazy@spravazeleznic.cz
Hostivice – Rudná u Prahy	Beroun	ZSTBRNmankan@spravazeleznic.cz
	Kralupy nad Vltavou	ZSTKNVmankan@spravazeleznic.cz
	Praha hl. n.	ZSTPHAHNmankan@spravazeleznic.cz
	CDP Praha	CDPPHAMankan@spravazeleznic.cz
	Centrum PA PHA	ORPHArozkazy@spravazeleznic.cz
Praha-Smíchov – Beroun-Závodí	Beroun	ZSTBRNmankan@spravazeleznic.cz
	Kralupy nad Vltavou	ZSTKNVmankan@spravazeleznic.cz
	Praha hl. n.	ZSTPHAHNmankan@spravazeleznic.cz
	CDP Praha	CDPPHAMankan@spravazeleznic.cz
	Centrum PA PHA	ORPHArozkazy@spravazeleznic.cz
Praha-Smíchov – Hořovice	Beroun	ZSTBRNmankan@spravazeleznic.cz
	České Budějovice	ZSTCBEmankan@spravazeleznic.cz
	Plzeň	ZSTPLZmankan@spravazeleznic.cz
	Praha hl. n.	ZSTPHAHNmankan@spravazeleznic.cz
	CDP Praha	CDPPHAMankan@spravazeleznic.cz
	Centrum PA PLZ	ORPLZrozkazy@spravazeleznic.cz
	Centrum PA PHA	ORPHArozkazy@spravazeleznic.cz
Zadní Třeboň – Lochovice	Beroun	ZSTBRNmankan@spravazeleznic.cz
	CDP Praha	CDPPHAMankan@spravazeleznic.cz
	Centrum PA PHA	ORPHArozkazy@spravazeleznic.cz

Traťový úsek	PO, CDP	Adresa
Zdice – Březnice – Písek	Beroun	ZSTBRNmankan@spravazeleznic.cz
	České Budějovice	ZSTCBEmankan@spravazeleznic.cz
	Tábor	ZSTTARmankan@spravazeleznic.cz
	CDP Praha	CDPPHAMankan@spravazeleznic.cz
	Centrum PA PLZ	ORPLZrozkazy@spravazeleznic.cz
	Centrum PA PHA	ORPHARozkazy@spravazeleznic.cz
Rožmitál pod Třemšínem – Březnice	Beroun	ZSTBRNmankan@spravazeleznic.cz
	CDP Praha	CDPPHAMankan@spravazeleznic.cz
	Centrum PA PHA	ORPHARozkazy@spravazeleznic.cz
Praha-Krč – Vrané nad Vltavou	Praha hl. n.	ZSTPHAHNmankan@spravazeleznic.cz
	CDP Praha	CDPPHAMankan@spravazeleznic.cz
	Centrum PA PHA	ORPHARozkazy@spravazeleznic.cz
Vrané nad Vltavou – Dobříš	Praha hl. n.	ZSTPHAHNmankan@spravazeleznic.cz
	CDP Praha	CDPPHAMankan@spravazeleznic.cz
	Centrum PA PHA	ORPHARozkazy@spravazeleznic.cz
Vrané nad Vltavou – Čerčany	Praha hl. n.	ZSTPHAHNmankan@spravazeleznic.cz
	CDP Praha	CDPPHAMankan@spravazeleznic.cz
	Centrum PA PHA	ORPHARozkazy@spravazeleznic.cz

Traťový úsek	PO, CDP	Adresa
Praha hl. n. – Praha-Vršovice – Praha jih	Beroun	ZSTBRNmankan@spravazeleznic.cz
	Česká Třebová	ZSTCSTmankan@spravazeleznic.cz
	Děčín	ZSTDCNmankan@spravazeleznic.cz
	Kolín	ZSTKONmankan@spravazeleznic.cz
	Kralupy nad Vltavou	ZSTKNVmankan@spravazeleznic.cz
	Plzeň	ZSTPLZmankan@spravazeleznic.cz
	Praha hl. n.	ZSTPHAHNmankan@spravazeleznic.cz
	Ústí nad Labem	ZSTUNLmankan@spravazeleznic.cz
	Tábor	ZSTTARmankan@spravazeleznic.cz
	CDP Praha	CDPPHAMankan@spravazeleznic.cz
	Centrum PA HKR	ORHKRrozkazy@spravazeleznic.cz
	Centrum PA PLZ	ORPLZrozkazy@spravazeleznic.cz
	Centrum PA PHA	ORPHARozkazy@spravazeleznic.cz
	Centrum PA UNL	ORUNLrozkazy@spravazeleznic.cz
Praha hl. n. – Praha-Smíchov	Beroun	ZSTBRNmankan@spravazeleznic.cz
	Česká Třebová	ZSTCSTmankan@spravazeleznic.cz
	Kralupy nad Vltavou	ZSTKNVmankan@spravazeleznic.cz
	Kolín	ZSTKONmankan@spravazeleznic.cz
	Plzeň	ZSTPLZmankan@spravazeleznic.cz
	Praha hl. n.	ZSTPHAHNmankan@spravazeleznic.cz
	CDP Praha	CDPPHAMankan@spravazeleznic.cz
	Centrum PA HKR	ORHKRrozkazy@spravazeleznic.cz
	Centrum PA PLZ	ORPLZrozkazy@spravazeleznic.cz
	Centrum PA PHA	ORPHARozkazy@spravazeleznic.cz

Traťový úsek	PO, CDP	Adresa
Praha hl. n. – Praha-Vysočany	Benešov u Prahy	ZSTBNVmankan@spravazeleznic.cz
	Beroun	ZSTBRNmankan@spravazeleznic.cz
	Česká Třebová	ZSTCSTmankan@spravazeleznic.cz
	Kolín	ZSTKONmankan@spravazeleznic.cz
	Kralupy nad Vltavou	ZSTKNVmankan@spravazeleznic.cz
	Praha hl. n.	ZSTPHAHNmankan@spravazeleznic.cz
	CDP Praha	CDPPHAMankan@spravazeleznic.cz
	Centrum PA HKR	ORHKRozkazy@spravazeleznic.cz
	Centrum PA PHA	ORPHARozkazy@spravazeleznic.cz
Praha-Libeň – Praha-Hostivař	Beroun	ZSTBRNmankan@spravazeleznic.cz
	Česká Třebová	ZSTCSTmankan@spravazeleznic.cz
	Děčín	ZSTDCNmankan@spravazeleznic.cz
	Kralupy nad Vltavou	ZSTKNVmankan@spravazeleznic.cz
	Kolín	ZSTKONmankan@spravazeleznic.cz
	Plzeň	ZSTPLZmankan@spravazeleznic.cz
	Praha hl. n.	ZSTPHAHNmankan@spravazeleznic.cz
	Ústí nad Labem	ZSTUNLmankan@spravazeleznic.cz
	Tábor	ZSTTARmankan@spravazeleznic.cz
	CDP Praha	CDPPHAMankan@spravazeleznic.cz
	Centrum PA HKR	ORHKRozkazy@spravazeleznic.cz
	Centrum PA PLZ	ORPLZrozkazy@spravazeleznic.cz
	Centrum PA PHA	ORPHARozkazy@spravazeleznic.cz
	Centrum PA UNL	ORUNLrozkazy@spravazeleznic.cz

Traťový úsek	PO, CDP	Adresa
Praha-Vršovice – Praha-Uhřetěves	Česká Třebová	ZSTCSTmankan@spravazeleznic.cz
	Děčín	ZSTDCNmankan@spravazeleznic.cz
	Kolín	ZSTKONmankan@spravazeleznic.cz
	Plzeň	ZSTPLZmankan@spravazeleznic.cz
	Praha hl. n.	ZSTPHAHNmankan@spravazeleznic.cz
	Tábor	ZSTTARmankan@spravazeleznic.cz
	CDP Praha	CDPPHAMankan@spravazeleznic.cz
	Centrum PA HKR	ORHKRrozkazy@spravazeleznic.cz
	Centrum PA PLZ	ORPLZrozkazy@spravazeleznic.cz
	Centrum PA PHA	ORPHARozkazy@spravazeleznic.cz
	Centrum PA UNL	ORUNLrozkazy@spravazeleznic.cz
Praha-Běchovice – Praha-Zahradní Město	Beroun	ZSTBRNmankan@spravazeleznic.cz
	Česká Třebová	ZSTCSTmankan@spravazeleznic.cz
	Kolín	ZSTKONmankan@spravazeleznic.cz
	Kralupy nad Vltavou	ZSTKNVmankan@spravazeleznic.cz
	Plzeň	ZSTPLZmankan@spravazeleznic.cz
	Praha hl. n.	ZSTPHAHNmankan@spravazeleznic.cz
	CDP Praha	CDPPHAMankan@spravazeleznic.cz
	Centrum PA HKR	ORHKRrozkazy@spravazeleznic.cz
	Centrum PA PHA	ORPHARozkazy@spravazeleznic.cz
	Centrum PA PLZ	ORPLZrozkazy@spravazeleznic.cz

Traťový úsek	PO, CDP	Adresa
Praha-Holešovice – Praha hl. n.	Česká Třebová	ZSTCSTmankan@spravazeleznic.cz
	Děčín	ZSTDCNmankan@spravazeleznic.cz
	Kralupy nad Vltavou	ZSTKNVmankan@spravazeleznic.cz
	Plzeň	ZSTPLZmankan@spravazeleznic.cz
	Ústí nad Labem	ZSTUNLmankan@spravazeleznic.cz
	Tábor	ZSTTARmankan@spravazeleznic.cz
	CDP Praha	CDPPHAMankan@spravazeleznic.cz
	Centrum PA HKR	ORHKRrozkazy@spravazeleznic.cz
	Centrum PA PLZ	ORPLZrozkazy@spravazeleznic.cz
	Centrum PA PHA	ORPHARozkazy@spravazeleznic.cz
	Centrum PA UNL	ORUNLrozkazy@spravazeleznic.cz
Praha Masarykovo n. – Praha-Libeň	Beroun	ZSTBRNmankan@spravazeleznic.cz
	Česká Třebová	ZSTCSTmankan@spravazeleznic.cz
	Kolín	ZSTKONmankan@spravazeleznic.cz
	Kralupy nad Vltavou	ZSTKNVmankan@spravazeleznic.cz
	Praha hl. n.	ZSTPHAHNmankan@spravazeleznic.cz
	CDP Praha	CDPPHAMankan@spravazeleznic.cz
	Centrum PA HKR	ORHKRrozkazy@spravazeleznic.cz
	Centrum PA PHA	ORPHARozkazy@spravazeleznic.cz

Traťový úsek	PO, CDP	Adresa
Praha Masarykovo n. – Odb. Balabenka	Česká Třebová	ZSTCSTmankan@spravazeleznic.cz
	Děčín	ZSTDCNmankan@spravazeleznic.cz
	Kolín	ZSTKONmankan@spravazeleznic.cz
	Kralupy nad Vltavou	ZSTKNVmankan@spravazeleznic.cz
	Praha hl. n.	ZSTPHAHNmankan@spravazeleznic.cz
	Ústí nad Labem	ZSTUNLmankan@spravazeleznic.cz
	CDP Praha	CDPPHAMankan@spravazeleznic.cz
	Centrum PA HKR	ORHKRrozkazy@spravazeleznic.cz
	Centrum PA PHA	ORPHARozkazy@spravazeleznic.cz
	Centrum PA UNL	ORUNLrozkazy@spravazeleznic.cz
Praha Masarykovo n. – Praha-Bubeneč	Děčín	ZSTDCNmankan@spravazeleznic.cz
	Kolín	ZSTKONmankan@spravazeleznic.cz
	Kralupy nad Vltavou	ZSTKNVmankan@spravazeleznic.cz
	Praha hl. n.	ZSTPHAHNmankan@spravazeleznic.cz
	Ústí nad Labem	ZSTUNLmankan@spravazeleznic.cz
	CDP Praha	CDPPHAMankan@spravazeleznic.cz
	Centrum PA PHA	ORPHARozkazy@spravazeleznic.cz
	Centrum PA UNL	ORUNLrozkazy@spravazeleznic.cz

Traťový úsek	PO, CDP	Adresa
Praha-Zahradní Město – Praha-Radotín	Beroun	ZSTBRNmankan@spravazeleznic.cz
	Děčín	ZSTDCNmankan@spravazeleznic.cz
	Kolín	ZSTKONmankan@spravazeleznic.cz
	Plzeň	ZSTPLZmankan@spravazeleznic.cz
	Praha hl. n.	ZSTPHAHNmankan@spravazeleznic.cz
	Ústí nad Labem	ZSTUNLmankan@spravazeleznic.cz
	CDP Praha	CDPPHAMankan@spravazeleznic.cz
	Centrum PA PLZ	ORPLZrozkazy@spravazeleznic.cz
	Centrum PA PHA	ORPHARozkazy@spravazeleznic.cz
	Centrum PA UNL	ORUNLrozkazy@spravazeleznic.cz
Praha-Vršovice – Praha-Vyšehrad	Beroun	ZSTBRNmankan@spravazeleznic.cz
	Česká Třebová	ZSTCSTmankan@spravazeleznic.cz
	Kralupy nad Vltavou	ZSTKNVmankan@spravazeleznic.cz
	Kolín	ZSTKONmankan@spravazeleznic.cz
	Plzeň	ZSTPLZmankan@spravazeleznic.cz
	Praha hl. n.	ZSTPHAHNmankan@spravazeleznic.cz
	CDP Praha	CDPPHAMankan@spravazeleznic.cz
	Centrum PA HKR	ORHKRrozkazy@spravazeleznic.cz
	Centrum PA PLZ	ORPLZrozkazy@spravazeleznic.cz
	Centrum PA PHA	ORPHARozkazy@spravazeleznic.cz

Traťový úsek	PO, CDP	Adresa
Praha-Holešovice – Praha-Libeň	Česká Třebová	ZSTCSTmankan@spravazeleznic.cz
	Děčín	ZSTDCNmankan@spravazeleznic.cz
	Kolín	ZSTKONmankan@spravazeleznic.cz
	Kralupy nad Vltavou	ZSTKNVmankan@spravazeleznic.cz
	Praha hl. n.	ZSTPHAHNmankan@spravazeleznic.cz
	Tábor	ZSTTARmankan@spravazeleznic.cz
	Ústí nad Labem	ZSTUNLmankan@spravazeleznic.cz
	CDP Praha	CDPPHAMankan@spravazeleznic.cz
	Centrum PA HKR	ORHKRrozkazy@spravazeleznic.cz
	Centrum PA PLZ	ORPLZrozkazy@spravazeleznic.cz
	Centrum PA PHA	ORPHARozkazy@spravazeleznic.cz
	Centrum PA UNL	ORUNLrozkazy@spravazeleznic.cz
Praha-Libeň – Praha hl.n.	Beroun	ZSTBRNmankan@spravazeleznic.cz
	Česká Třebová	ZSTCSTmankan@spravazeleznic.cz
	Kolín	ZSTKONmankan@spravazeleznic.cz
	Plzeň	ZSTPLZmankan@spravazeleznic.cz
	Praha hl. n.	ZSTPHAHNmankan@spravazeleznic.cz
	Tábor	ZSTTARmankan@spravazeleznic.cz
	Kralupy nad Vltavou	ZSTKNVmankan@spravazeleznic.cz
	CDP Praha	CDPPHAMankan@spravazeleznic.cz
	Centrum PA HKR	ORHKRrozkazy@spravazeleznic.cz
	Centrum PA PLZ	ORPLZrozkazy@spravazeleznic.cz
	Centrum PA PHA	ORPHARozkazy@spravazeleznic.cz

2 OŘ HRADEC KRÁLOVÉ

Traťový úsek	PO, CDP	Adresa
Letohrad – Červený Potok nz (CDP Přerov)	Česká Třebová	ZSTCSTmankan@spravazeleznic.cz
	CDP Praha	CDPPHAMankan@spravazeleznic.cz
	Centrum PA HKR	ORHKRrozkazy@spravazeleznic.cz
Dolní Lipka – Štítý	Česká Třebová	ZSTCSTmankan@spravazeleznic.cz
	CDP Praha	CDPPHAMankan@spravazeleznic.cz
	Centrum PA HKR	ORHKRrozkazy@spravazeleznic.cz
Lichkov – Miedzylesie (PKP)	Česká Třebová	ZSTCSTmankan@spravazeleznic.cz
	CDP Praha	CDPPHAMankan@spravazeleznic.cz
	Centrum PA HKR	ORHKRrozkazy@spravazeleznic.cz
Letohrad – Ústí nad Orlicí	Česká Třebová	ZSTCSTmankan@spravazeleznic.cz
	OŘ Praha	ORPHAvychDOZZ@spravazeleznic.cz
	CDP Praha	CDPPHAMankan@spravazeleznic.cz
	Centrum PA HKR	ORHKRrozkazy@spravazeleznic.cz
	Centrum PA PHA	ORPHArozkazy@spravazeleznic.cz
Česká Třebová – Hoštejn (mimo) (CDP Přerov)	Česká Třebová	ZSTCSTmankan@spravazeleznic.cz
	Praha hl. n.	ZSTPHAHNmankan@spravazeleznic.cz
	OŘ Praha	ORPHAvychDOZZ@spravazeleznic.cz
	CDP Praha	CDPPHAMankan@spravazeleznic.cz
	Centrum PA HKR	ORHKRrozkazy@spravazeleznic.cz
	Centrum PA PHA	ORPHArozkazy@spravazeleznic.cz
Rudoltice v Čechách – Lanškroun	Česká Třebová	ZSTCSTmankan@spravazeleznic.cz
	Centrum PA HKR	ORHKRrozkazy@spravazeleznic.cz

Traťový úsek	PO, CDP	Adresa
Česká Třebová – Svitavy (CDP Přerov)	Česká Třebová	ZSTCSTmankan@spravazeleznic.cz
	Praha hl. n.	ZSTPHAHNmankan@spravazeleznic.cz
	OŘ Praha	ORPHAvychDOZZ@spravazeleznic.cz
	CDP Praha	CDPPHAMankan@spravazeleznic.cz
	Centrum PA HKR	ORHKRrozkazy@spravazeleznic.cz
	Centrum PA PHA	ORPHARozkazy@spravazeleznic.cz
Svitavy – Letovice (CDP Přerov)	Praha hl. n.	ZSTPHAHNmankan@spravazeleznic.cz
	Česká Třebová	ZSTCSTmankan@spravazeleznic.cz
	Centrum PA HKR	ORHKRrozkazy@spravazeleznic.cz
	Centrum PA PHA	ORPHARozkazy@spravazeleznic.cz
Pardubice hl. n. – Česká Třebová	Česká Třebová	ZSTCSTmankan@spravazeleznic.cz
	Kolín	ZSTKONmankan@spravazeleznic.cz
	Praha hl. n.	ZSTPHAHNmankan@spravazeleznic.cz
	OŘ Praha	ORPHAvychDOZZ@spravazeleznic.cz
	CDP Praha	CDPPHAMankan@spravazeleznic.cz
	Centrum PA HKR	ORHKRrozkazy@spravazeleznic.cz
	Centrum PA PHA	ORPHARozkazy@spravazeleznic.cz
Týniště nad Orlicí - Letohrad	Česká Třebová	ZSTCSTmankan@spravazeleznic.cz
	Praha hl. n.	ZSTPHAHNmankan@spravazeleznic.cz
	Hradec Králové	ZSTHKRmankan@spravazeleznic.cz
	CDP Praha	CDPPHAMankan@spravazeleznic.cz
	Centrum PA HKR	ORHKRrozkazy@spravazeleznic.cz
	Centrum PA PHA	ORPHARozkazy@spravazeleznic.cz
Doudleby nad Orlicí - Rokytnice v Orlických horách	Hradec Králové	ZSTHKRmankan@spravazeleznic.cz
	CDP Praha	CDPPHAMankan@spravazeleznic.cz
	Centrum PA HKR	ORHKRrozkazy@spravazeleznic.cz

Traťový úsek	PO, CDP	Adresa
Častolovice – Solnice	Hradec Králové	ZSTHKRmankan@spravazeleznic.cz
	CDP Praha	CDPPHAMankan@spravazeleznic.cz
	Centrum PA HKR	ORHKRrozkazy@spravazeleznic.cz
Týniště nad Orlicí - Choceň	Hradec Králové	ZSTHKRmankan@spravazeleznic.cz
	Česká Třebová	ZSTCSTmankan@spravazeleznic.cz
	OŘ Praha	ORPHAvychDOZZ@spravazeleznic.cz
	CDP Praha	CDPPHAMankan@spravazeleznic.cz
	Centrum PA HKR	ORHKRrozkazy@spravazeleznic.cz
	Centrum PA PHA	ORPHARozkazy@spravazeleznic.cz
Týniště nad Orlicí – Náchod	Hradec Králové	ZSTHKRmankan@spravazeleznic.cz
	CDP Praha	CDPPHAMankan@spravazeleznic.cz
	Centrum PA HKR	ORHKRrozkazy@spravazeleznic.cz
Náchod - Meziměstí	Hradec Králové	ZSTHKRmankan@spravazeleznic.cz
	CDP Praha	CDPPHAMankan@spravazeleznic.cz
	Centrum PA HKR	ORHKRrozkazy@spravazeleznic.cz
Meziměstí – Otovice zastávka	Hradec Králové	ZSTHKRmankan@spravazeleznic.cz
	CDP Praha	CDPPHAMankan@spravazeleznic.cz
	Centrum PA HKR	ORHKRrozkazy@spravazeleznic.cz
Meziměstí – st. hranice PKP	Hradec Králové	ZSTHKRmankan@spravazeleznic.cz
	CDP Praha	CDPPHAMankan@spravazeleznic.cz
	Centrum PA HKR	ORHKRrozkazy@spravazeleznic.cz
Václavice – Starkoč	Hradec Králové	ZSTHKRmankan@spravazeleznic.cz
	CDP Praha	CDPPHAMankan@spravazeleznic.cz
	Centrum PA HKR	ORHKRrozkazy@spravazeleznic.cz
Opočno pod Orlickými horami - Dobruška	Hradec Králové	ZSTHKRmankan@spravazeleznic.cz
	CDP Praha	CDPPHAMankan@spravazeleznic.cz
	Centrum PA HKR	ORHKRrozkazy@spravazeleznic.cz

Traťový úsek	PO, CDP	Adresa
Trutnov střed – Královec	Hradec Králové	ZSTHKRmankan@spravazeleznic.cz
	CDP Praha	CDPPHAMankan@spravazeleznic.cz
	Centrum PA HKR	ORHKRrozkazy@spravazeleznic.cz
Královec – st. Hranice PKP	Hradec Králové	ZSTHKRmankan@spravazeleznic.cz
	CDP Praha	CDPPHAMankan@spravazeleznic.cz
	Centrum PA HKR	ORHKRrozkazy@spravazeleznic.cz
Trutnov střed – Teplice nad Metují	Hradec Králové	ZSTHKRmankan@spravazeleznic.cz
	CDP Praha	CDPPHAMankan@spravazeleznic.cz
	Centrum PA HKR	ORHKRrozkazy@spravazeleznic.cz
Trutnov hl. n. – Jaroměř	Praha hl. n.	ZSTPHAHNmankan@spravazeleznic.cz
	Hradec Králové	ZSTHKRmankan@spravazeleznic.cz
	CDP Praha	CDPPHAMankan@spravazeleznic.cz
	Centrum PA HKR	ORHKRrozkazy@spravazeleznic.cz
	Centrum PA PHA	ORPHArozkazy@spravazeleznic.cz
Jaroměř – Hradec Králové hl. n.	Praha hl. n.	ZSTPHAHNmankan@spravazeleznic.cz
	Hradec Králové	ZSTHKRmankan@spravazeleznic.cz
	Česká Třebová	ZSTCSTmankan@spravazeleznic.cz
	CDP Praha	CDPPHAMankan@spravazeleznic.cz
	Centrum PA HKR	ORHKRrozkazy@spravazeleznic.cz
	Centrum PA PHA	ORPHArozkazy@spravazeleznic.cz
Hradec Králové hl. n. – Týniště nad Orlicí	Česká Třebová	ZSTCSTmankan@spravazeleznic.cz
	Praha hl. n.	ZSTPHAHNmankan@spravazeleznic.cz
	Hradec Králové	ZSTHKRmankan@spravazeleznic.cz
	CDP Praha	CDPPHAMankan@spravazeleznic.cz
	Centrum PA HKR	ORHKRrozkazy@spravazeleznic.cz
	Centrum PA PHA	ORPHArozkazy@spravazeleznic.cz

Traťový úsek	PO, CDP	Adresa
Hradec Králové hl. n. – Pardubice hl. n.	Česká Třebová	ZSTCSTmankan@spravazeleznic.cz
	Hradec Králové	ZSTHKRmankan@spravazeleznic.cz
	Kolín	ZSTKONmankan@spravazeleznic.cz
	CDP Praha	CDPPHAMankan@spravazeleznic.cz
	Centrum PA HKR	ORHKRrozkazy@spravazeleznic.cz
	Centrum PA PHA	ORPHARozkazy@spravazeleznic.cz
Opatovice n. L-Pohřebačka – Odb. Plačice	Česká Třebová	CDPPHAMankan@spravazeleznic.cz
	Hradec Králové	ZSTCSTmankan@spravazeleznic.cz
	Kolín	ZSTHKRmankan@spravazeleznic.cz
	CDP Praha	ZSTKONmankan@spravazeleznic.cz
	Centrum PA HKR	ORHKRrozkazy@spravazeleznic.cz
	Centrum PA PHA	ORPHARozkazy@spravazeleznic.cz
Hradec Králové hl. n. – Chlumec n. Cidlinou	Česká Třebová	CDPPHAMankan@spravazeleznic.cz
	Kolín	ZSTCSTmankan@spravazeleznic.cz
	Česká Třebová	ZSTKONmankan@spravazeleznic.cz
	Praha hl. n.	ZSTCSTmankan@spravazeleznic.cz
	CDP Praha	ZSTPHAHNmankan@spravazeleznic.cz
	Centrum PA HKR	ORHKRrozkazy@spravazeleznic.cz
	Centrum PA PHA	ORPHARozkazy@spravazeleznic.cz
Chlumec nad Cidlinou – Stará Paka	Hradec Králové	CDPPHAMankan@spravazeleznic.cz
	Liberec	ZSTHKRmankan@spravazeleznic.cz
	CDP Praha	ZSTLBCmankan@spravazeleznic.cz
	Centrum PA HKR	ORHKRrozkazy@spravazeleznic.cz

Traťový úsek	PO, CDP	Adresa
Chlumeck nad Cidlinou – Velký Osek	Česká Třebová	CDPPHAMankan@spravazeleznic.cz
	Hradec Králové	ZSTCSTmankan@spravazeleznic.cz
	Praha hl. n.	ZSTHKRmankan@spravazeleznic.cz
	Kolín	ZSTPHAHNmankan@spravazeleznic.cz
	CDP Praha	ZSTKONmankan@spravazeleznic.cz
	Centrum PA HKR	ORHKRrozkazy@spravazeleznic.cz
	Centrum PA PHA	ORPHARozkazy@spravazeleznic.cz
Chlumeck nad Cidlinou – Křinec	Hradec Králové	CDPPHAMankan@spravazeleznic.cz
	Kolín	ZSTHKRmankan@spravazeleznic.cz
	Liberec	ZSTKONmankan@spravazeleznic.cz
	CDP Praha	ZSTLBCmankan@spravazeleznic.cz
	Centrum PA HKR	ORHKRrozkazy@spravazeleznic.cz
	Centrum PA PHA	ORPHARozkazy@spravazeleznic.cz
Stará Paka – Trutnov hl. n.	Hradec Králové	CDPPHAMankan@spravazeleznic.cz
	Liberec	ZSTHKRmankan@spravazeleznic.cz
	CDP Praha	ZSTLBCmankan@spravazeleznic.cz
	Centrum PA HKR	ORHKRrozkazy@spravazeleznic.cz
Kunčice nad Labem – Vrchlabí	Liberec	CDPPHAMankan@spravazeleznic.cz
	CDP Praha	ZSTLBCmankan@spravazeleznic.cz
	Centrum PA HKR	ORHKRrozkazy@spravazeleznic.cz
Martinice v Krkonoších – Rokytnice n.J.	Liberec	CDPPHAMankan@spravazeleznic.cz
	CDP Praha	ZSTLBCmankan@spravazeleznic.cz
	Centrum PA HKR	ORHKRrozkazy@spravazeleznic.cz
Stará Paka – Jaroměř	Liberec	CDPPHAMankan@spravazeleznic.cz
	Hradec Králové	ZSTLBCmankan@spravazeleznic.cz
	CDP Praha	ZSTHKRmankan@spravazeleznic.cz
	Centrum PA HKR	ORHKRrozkazy@spravazeleznic.cz

Traťový úsek	PO, CDP	Adresa
Hradec Králové hl. n. – Jičín	Hradec Králové	CDPPHAMankan@spravazeleznic.cz
	Liberec	ZSTHKRmankan@spravazeleznic.cz
	CDP Praha	ZSTLBCmankan@spravazeleznic.cz
	Centrum PA HKR	ORHKRrozkazy@spravazeleznic.cz
Hněvčeves – Smiřice	Hradec Králové	CDPPHAMankan@spravazeleznic.cz
	CDP Praha	ZSTHKRmankan@spravazeleznic.cz
	Centrum PA HKR	ORHKRrozkazy@spravazeleznic.cz
Jičín – Turnov	Hradec Králové	CDPPHAMankan@spravazeleznic.cz
	Liberec	ZSTHKRmankan@spravazeleznic.cz
	CDP Praha	ZSTLBCmankan@spravazeleznic.cz
	Centrum PA HKR	ORHKRrozkazy@spravazeleznic.cz
Jičín - Veleliby	Hradec Králové	CDPPHAMankan@spravazeleznic.cz
	Kolín	ZSTHKRmankan@spravazeleznic.cz
	Liberec	ZSTKONmankan@spravazeleznic.cz
	CDP Praha	ZSTLBCmankan@spravazeleznic.cz
	Centrum PA HKR	ORHKRrozkazy@spravazeleznic.cz
	Centrum PA PHA	ORPHARozkazy@spravazeleznic.cz
Stará Paka – Libuň	Liberec	CDPPHAMankan@spravazeleznic.cz
	CDP Praha	ZSTLBCmankan@spravazeleznic.cz
	Centrum PA HKR	ORHKRrozkazy@spravazeleznic.cz
Stará Paka – Turnov	Liberec	CDPPHAMankan@spravazeleznic.cz
	Hradec Králové	ZSTLBCmankan@spravazeleznic.cz
	CDP Praha	ZSTHKRmankan@spravazeleznic.cz
	Centrum PA HKR	ORHKRrozkazy@spravazeleznic.cz
Kopidlno – Dolní Bousov	Liberec	CDPPHAMankan@spravazeleznic.cz
	CDP Praha	ZSTLBCmankan@spravazeleznic.cz
	Centrum PA HKR	ORHKRrozkazy@spravazeleznic.cz

Traťový úsek	PO, CDP	Adresa
Kopidlno – Bakov nad Jizerou	Kolín	CDPPHAMankan@spravazeleznic.cz
	Liberec	ZSTKONmankan@spravazeleznic.cz
	CDP Praha	ZSTLBCmankan@spravazeleznic.cz
	Centrum PA HKR	ORHKRrozkazy@spravazeleznic.cz
	Centrum PA PHA	ORPHARozkazy@spravazeleznic.cz
Dolní Bousov – Stará Paka (přes Libuň)	Kolín	CDPPHAMankan@spravazeleznic.cz
	Liberec	ZSTKONmankan@spravazeleznic.cz
	CDP Praha	ZSTLBCmankan@spravazeleznic.cz
	Centrum PA HKR	ORHKRrozkazy@spravazeleznic.cz
	Centrum PA PHA	ORPHARozkazy@spravazeleznic.cz
Choceň - Litomyšl	Kolín	CDPPHAMankan@spravazeleznic.cz
	Česká Třebová	ZSTKONmankan@spravazeleznic.cz
	OŘ Praha	ZSTCSTmankan@spravazeleznic.cz
	CDP Praha	ORPHAvychDOZZ@spravazeleznic.cz
	Centrum PA HKR	ORHKRrozkazy@spravazeleznic.cz
	Centrum PA PHA	ORPHARozkazy@spravazeleznic.cz
Moravany - Borohrádek	Česká Třebová	CDPPHAMankan@spravazeleznic.cz
	Hradec Králové	ZSTCSTmankan@spravazeleznic.cz
	OŘ Praha	ZSTHKRmankan@spravazeleznic.cz
	CDP Praha	ORPHAvychDOZZ@spravazeleznic.cz
	Centrum PA HKR	ORHKRrozkazy@spravazeleznic.cz
	Centrum PA PHA	ORPHARozkazy@spravazeleznic.cz
Žďárec u Skutče - Svitavy	Česká Třebová	CDPPHAMankan@spravazeleznic.cz
	CDP Praha	ZSTCSTmankan@spravazeleznic.cz
	Centrum PA HKR	ORHKRrozkazy@spravazeleznic.cz

Traťový úsek	PO, CDP	Adresa
Hlinsko v Č. – Havlíčkův Brod (CDP Přerov)	Česká Třebová	CDPPHAMankan@spravazeleznic.cz
	Česká Třebová	ZSTCSTmankan@spravazeleznic.cz
	CDP Praha	CDPPHAMankan@spravazeleznic.cz
	Centrum PA HKR	ORHKRozkazy@spravazeleznic.cz
Chrudim město - Moravany	Česká Třebová	ZSTCSTmankan@spravazeleznic.cz
	OŘ Praha	ORPHAvychDOZZ@spravazeleznic.cz
	CDP Praha	CDPPHAMankan@spravazeleznic.cz
	Centrum PA HKR	ORHKRozkazy@spravazeleznic.cz
	Centrum PA PHA	ORPHARozkazy@spravazeleznic.cz
Chrudim město - Chrudim	Česká Třebová	ZSTCSTmankan@spravazeleznic.cz
	CDP Praha	CDPPHAMankan@spravazeleznic.cz
	Centrum PA HKR	ORHKRozkazy@spravazeleznic.cz
Chrudim město – Heřmanův Městec	Česká Třebová	ZSTCSTmankan@spravazeleznic.cz
	CDP Praha	CDPPHAMankan@spravazeleznic.cz
	Centrum PA HKR	ORHKRozkazy@spravazeleznic.cz
Pardubice-Rosice n. L. – Hlinsko v Čechách	Česká Třebová	ZSTCSTmankan@spravazeleznic.cz
	CDP Praha	CDPPHAMankan@spravazeleznic.cz
	Centrum PA HKR	ORHKRozkazy@spravazeleznic.cz
Přelouč – Prachovice	Česká Třebová	ZSTCSTmankan@spravazeleznic.cz
	OŘ Praha	ORPHAvychDOZZ@spravazeleznic.cz
	CDP Praha	CDPPHAMankan@spravazeleznic.cz
	Centrum PA HKR	ORHKRozkazy@spravazeleznic.cz
	Centrum PA PHA	ORPHARozkazy@spravazeleznic.cz

Traťový úsek	PO, CDP	Adresa
Kolín – Pardubice hl. n.	Česká Třebová	ZSTCSTmankan@spravazeleznic.cz
	Kolín	ZSTKONmankan@spravazeleznic.cz
	Praha hl. n.	ZSTPHAHNmankan@spravazeleznic.cz
	OŘ Praha	ORPHAvychDOZZ@spravazeleznic.cz
	CDP Praha	CDPPHAMankan@spravazeleznic.cz
	Centrum PA HKR	ORHKRrozkazy@spravazeleznic.cz
	Centrum PA PHA	ORPHARozkazy@spravazeleznic.cz
Bakov nad Jizerou – Česká Lípa hl. n.	Kolín	ZSTKONmankan@spravazeleznic.cz
	Liberec	ZSTLBCmankan@spravazeleznic.cz
	CDP Praha	CDPPHAMankan@spravazeleznic.cz
	Centrum PA HKR	ORHKRrozkazy@spravazeleznic.cz
	Centrum PA PHA	ORPHARozkazy@spravazeleznic.cz
Mladá Boleslav hl. n. – Turnov	Kolín	ZSTKONmankan@spravazeleznic.cz
	Liberec	ZSTLBCmankan@spravazeleznic.cz
	Kralupy nad Vltavou	ZSTKNVmankan@spravazeleznic.cz
	CDP Praha	CDPPHAMankan@spravazeleznic.cz
	Centrum PA HKR	ORHKRrozkazy@spravazeleznic.cz
	Centrum PA PHA	ORPHARozkazy@spravazeleznic.cz
Turnov – Liberec	Hradec Králové	ZSTHKRmankan@spravazeleznic.cz
	Liberec	ZSTLBCmankan@spravazeleznic.cz
	CDP Praha	CDPPHAMankan@spravazeleznic.cz
	Centrum PA HKR	ORHKRrozkazy@spravazeleznic.cz
Železný Brod - Tanvald	Liberec	ZSTLBCmankan@spravazeleznic.cz
	CDP Praha	CDPPHAMankan@spravazeleznic.cz
	Centrum PA HKR	ORHKRrozkazy@spravazeleznic.cz

Traťový úsek	PO, CDP	Adresa
Tanvald – Harrachov	Liberec	ZSTLBCmankan@spravazeleznic.cz
	CDP Praha	CDPPHAMankan@spravazeleznic.cz
	Centrum PA HKR	ORHKRozkazy@spravazeleznic.cz
Liberec – Tanvald	Liberec	ZSTLBCmankan@spravazeleznic.cz
	CDP Praha	CDPPHAMankan@spravazeleznic.cz
	Centrum PA HKR	ORHKRozkazy@spravazeleznic.cz
Smržovka – Josefův Důl	Liberec	ZSTLBCmankan@spravazeleznic.cz
	CDP Praha	CDPPHAMankan@spravazeleznic.cz
	Centrum PA HKR	ORHKRozkazy@spravazeleznic.cz
Liberec – Frýdlant v Čechách	Liberec	ZSTLBCmankan@spravazeleznic.cz
	CDP Praha	CDPPHAMankan@spravazeleznic.cz
	Centrum PA HKR	ORHKRozkazy@spravazeleznic.cz
Frýdlant v Čechách – Jindřichovice p. S.	Liberec	ZSTLBCmankan@spravazeleznic.cz
	CDP Praha	CDPPHAMankan@spravazeleznic.cz
	Centrum PA HKR	ORHKRozkazy@spravazeleznic.cz
Frýdlant v Čechách – Višňová	Liberec	ZSTLBCmankan@spravazeleznic.cz
	CDP Praha	CDPPHAMankan@spravazeleznic.cz
	Centrum PA HKR	ORHKRozkazy@spravazeleznic.cz
Višňová – Zawidów	Liberec	ZSTLBCmankan@spravazeleznic.cz
	CDP Praha	CDPPHAMankan@spravazeleznic.cz
	Centrum PA HKR	ORHKRozkazy@spravazeleznic.cz
Raspenava – Bílý Potok pod Smrkem	Liberec	ZSTLBCmankan@spravazeleznic.cz
	CDP Praha	CDPPHAMankan@spravazeleznic.cz
	Centrum PA HKR	ORHKRozkazy@spravazeleznic.cz
Liberec – Hrádek nad Nisou	Liberec	ZSTLBCmankan@spravazeleznic.cz
	CDP Praha	CDPPHAMankan@spravazeleznic.cz
	Centrum PA HKR	ORHKRozkazy@spravazeleznic.cz

Traťový úsek	PO, CDP	Adresa
Hrádek nad Nisou – Zittau (DB)	Liberec	ZSTLBCmankan@spravazeleznic.cz
	CDP Praha	CDPPHAMankan@spravazeleznic.cz
	Centrum PA HKR	ORHKRrozkazy@spravazeleznic.cz
Liberec – Česká Lípa hl. n.	Liberec	ZSTLBCmankan@spravazeleznic.cz
	Kolín	ZSTKONmankan@spravazeleznic.cz
	CDP Praha	CDPPHAMankan@spravazeleznic.cz
	Centrum PA HKR	ORHKRrozkazy@spravazeleznic.cz
	Centrum PA PHA	ORPHArozkazy@spravazeleznic.cz
Výhybna Žizníkov – Srní u České Lípy	Kolín	ZSTKONmankan@spravazeleznic.cz
	Liberec	ZSTLBCmankan@spravazeleznic.cz
	CDP Praha	CDPPHAMankan@spravazeleznic.cz
	Centrum PA HKR	ORHKRrozkazy@spravazeleznic.cz
	Centrum PA PHA	ORPHArozkazy@spravazeleznic.cz
Česká Lípa hl. n. - Rumburk	Děčín	ZSTDCNmankan@spravazeleznic.cz
	Liberec	ZSTLBCmankan@spravazeleznic.cz
	CDP Praha	CDPPHAMankan@spravazeleznic.cz
	Centrum PA HKR	ORHKRrozkazy@spravazeleznic.cz
	Centrum PA UNL	ORUNLrozkazy@spravazeleznic.cz
Česká Lípa hl. n. - Děčín východ	Děčín	ZSTDCNmankan@spravazeleznic.cz
	Liberec	ZSTLBCmankan@spravazeleznic.cz
	CDP Praha	CDPPHAMankan@spravazeleznic.cz
	Centrum PA HKR	ORHKRrozkazy@spravazeleznic.cz
	Centrum PA UNL	ORUNLrozkazy@spravazeleznic.cz

Traťový úsek	PO, CDP	Adresa
Česká Lípa hl. n. - Lovosice	Ústí nad Labem	ZSTUNLmankan@spravazeleznic.cz
	Liberec	ZSTLBCmankan@spravazeleznic.cz
	CDP Praha	CDPPHAMankan@spravazeleznic.cz
	Centrum PA HKR	ORHKRozkazy@spravazeleznic.cz
	Centrum PA UNL	ORUNLrozkazy@spravazeleznic.cz

3 OŘ OSTRAVA

Traťový úsek	PO, CDP	Adresa
Česká Třebová – Zábřeh na Moravě (CDP Přerov)	Česká Třebová	ZSTCSTmankan@spravazeleznic.cz
	Praha hl. n.	ZSTPHAHNmankan@spravazeleznic.cz
	Centrum PA HKR	ORHKRozkazy@spravazeleznic.cz
	Centrum PA PHA	ORPHARozkazy@spravazeleznic.cz
Zábřeh na Moravě – Olomouc hl. n. (CDP Přerov)	Česká Třebová	ZSTCSTmankan@spravazeleznic.cz
	Centrum PA HKR	ORHKRozkazy@spravazeleznic.cz
Červený Potok nz – Hanušovice (CDP Přerov)	Česká Třebová	ZSTCSTmankan@spravazeleznic.cz
	CDP Praha	CDPPHAMankan@spravazeleznic.cz
	Centrum PA HKR	ORHKRozkazy@spravazeleznic.cz

4 OŘ ÚSTÍ NAD LABEM

Traťový úsek	PO, CDP	Adresa
Rumburk – Česká Lípa	Děčín	ZSTDCNmankan@spravazeleznic.cz
	Liberec	ZSTLBCmankan@spravazeleznic.cz
	CDP Praha	CDPPHAMankan@spravazeleznic.cz
	Centrum PA HKR	ORHKRozkazy@spravazeleznic.cz
	Centrum PA UNL	ORUNLrozkazy@spravazeleznic.cz
Rumburk – Jiříkov st. hr.	Děčín	ZSTDCNmankan@spravazeleznic.cz
	CDP Praha	CDPPHAMankan@spravazeleznic.cz
	Centrum PA UNL	ORUNLrozkazy@spravazeleznic.cz

Traťový úsek	PO, CDP	Adresa
Varnsdorf - Rybniště	Děčín	ZSTDCNmankan@spravazeleznic.cz
	CDP Praha	CDPPHAMankan@spravazeleznic.cz
	Centrum PA UNL	ORUNLrozkazy@spravazeleznic.cz
Varnsdorf – Varnsdorf st. hr.	Děčín	ZSTDCNmankan@spravazeleznic.cz
	CDP Praha	CDPPHAMankan@spravazeleznic.cz
	Centrum PA UNL	ORUNLrozkazy@spravazeleznic.cz
Rumburk – Dolní Poustevna st. hr.	Děčín	ZSTDCNmankan@spravazeleznic.cz
	CDP Praha	CDPPHAMankan@spravazeleznic.cz
	Centrum PA UNL	ORUNLrozkazy@spravazeleznic.cz
Mikulášovice d. n. – Panský - Rumburk	Děčín	ZSTDCNmankan@spravazeleznic.cz
	CDP Praha	CDPPHAMankan@spravazeleznic.cz
	Centrum PA UNL	ORUNLrozkazy@spravazeleznic.cz
Panský – Krásná Lípa	Děčín	ZSTDCNmankan@spravazeleznic.cz
	CDP Praha	CDPPHAMankan@spravazeleznic.cz
	Centrum PA UNL	ORUNLrozkazy@spravazeleznic.cz
Děčín hl. n. – Děčín východ	Děčín	ZSTDCNmankan@spravazeleznic.cz
	Liberec	ZSTLBCmankan@spravazeleznic.cz
	Kolín	ZSTKONmankan@spravazeleznic.cz
	Kralupy nad Vltavou	ZSTKNVmankan@spravazeleznic.cz
	CDP Praha	CDPPHAMankan@spravazeleznic.cz
	Centrum PA HKR	ORHKRrozkazy@spravazeleznic.cz
	Centrum PA PHA	ORPHARozkazy@spravazeleznic.cz
	Centrum PA UNL	ORUNLrozkazy@spravazeleznic.cz

Traťový úsek	PO, CDP	Adresa
Děčín východ - Rumburk	Děčín	ZSTDCNmankan@spravazeleznic.cz
	Liberec	ZSTLBCmankan@spravazeleznic.cz
	CDP Praha	CDPPHAMankan@spravazeleznic.cz
	Centrum PA HKR	ORHKRozkazy@spravazeleznic.cz
	Centrum PA UNL	ORUNLrozkazy@spravazeleznic.cz
Děčín východ – Česká Lípa	Děčín	ZSTDCNmankan@spravazeleznic.cz
	Liberec	ZSTLBCmankan@spravazeleznic.cz
	CDP Praha	CDPPHAMankan@spravazeleznic.cz
	Centrum PA HKR	ORHKRozkazy@spravazeleznic.cz
	Centrum PA UNL	ORUNLrozkazy@spravazeleznic.cz
Děčín hl. n. – Děčín st. hr.	Děčín	ZSTDCNmankan@spravazeleznic.cz
	CDP Praha	CDPPHAMankan@spravazeleznic.cz
	Centrum PA UNL	ORUNLrozkazy@spravazeleznic.cz
Děčín východ – Děčín st. hr.	Děčín	ZSTDCNmankan@spravazeleznic.cz
	CDP Praha	CDPPHAMankan@spravazeleznic.cz
	Centrum PA UNL	ORUNLrozkazy@spravazeleznic.cz
Děčín východ - Mělník	Děčín	ZSTDCNmankan@spravazeleznic.cz
	Kolín	ZSTKONmankan@spravazeleznic.cz
	Kralupy nad Vltavou	ZSTKNVmankan@spravazeleznic.cz
	CDP Praha	CDPPHAMankan@spravazeleznic.cz
	Centrum PA PHA	ORPHARozkazy@spravazeleznic.cz
	Centrum PA UNL	ORUNLrozkazy@spravazeleznic.cz

Traťový úsek	PO, CDP	Adresa
Ústí nad Labem západ - Mělník	Ústí nad Labem	ZSTUNLmankan@spravazeleznic.cz
	Děčín	ZSTDCNmankan@spravazeleznic.cz
	Kolín	ZSTKONmankan@spravazeleznic.cz
	Kralupy nad Vltavou	ZSTKNVmankan@spravazeleznic.cz
	CDP Praha	CDPPHAMankan@spravazeleznic.cz
	Centrum PA PHA	ORPHARozkazy@spravazeleznic.cz
	Centrum PA UNL	ORUNLrozkazy@spravazeleznic.cz
Velké Žernoseky - Žalhostice	Ústí nad Labem	ZSTUNLmankan@spravazeleznic.cz
	Děčín	ZSTDCNmankan@spravazeleznic.cz
	CDP Praha	CDPPHAMankan@spravazeleznic.cz
	Centrum PA UNL	ORUNLrozkazy@spravazeleznic.cz
Děčín hl. n. – Ústí nad Labem hl. n.	Ústí nad Labem	ZSTUNLmankan@spravazeleznic.cz
	Děčín	ZSTDCNmankan@spravazeleznic.cz
	Praha hl. n.	ZSTPHAHNmankan@spravazeleznic.cz
	Kralupy nad Vltavou	ZSTKNVmankan@spravazeleznic.cz
	CDP Praha	CDPPHAMankan@spravazeleznic.cz
	Centrum PA PHA	ORPHARozkazy@spravazeleznic.cz
	Centrum PA UNL	ORUNLrozkazy@spravazeleznic.cz
Ústí nad Labem západ - Vraňany	Ústí nad Labem	ZSTUNLmankan@spravazeleznic.cz
	Kralupy nad Vltavou	ZSTKNVmankan@spravazeleznic.cz
	Praha hl. n.	ZSTPHAHNmankan@spravazeleznic.cz
	CDP Praha	CDPPHAMankan@spravazeleznic.cz
	Centrum PA PHA	ORPHARozkazy@spravazeleznic.cz
	Centrum PA UNL	ORUNLrozkazy@spravazeleznic.cz

Traťový úsek	PO, CDP	Adresa
Ústí nad Labem západ – Ústí n. L. hl. n.	Ústí nad Labem	ZSTUNLmankan@spravazeleznic.cz
	Děčín	ZSTDCNmankan@spravazeleznic.cz
	Most	ZSTMSTmankan@spravazeleznic.cz
	Karlovy Vary	ZSTKVRmankan@spravazeleznic.cz
	CDP Praha	CDPPHAMankan@spravazeleznic.cz
	Centrum PA UNL	ORUNLrozkazy@spravazeleznic.cz
Ústí nad Labem hl. n. - Vraňany	Ústí nad Labem	ZSTUNLmankan@spravazeleznic.cz
	Děčín	ZSTDCNmankan@spravazeleznic.cz
	Kralupy nad Vltavou	ZSTKNVmankan@spravazeleznic.cz
	Praha hl. n.	ZSTPHAHNmankan@spravazeleznic.cz
	CDP Praha	CDPPHAMankan@spravazeleznic.cz
	Centrum PA PHA	ORPHARozkazy@spravazeleznic.cz
	Centrum PA UNL	ORUNLrozkazy@spravazeleznic.cz
Lovosice – Česká Lípa hl. n.	Ústí nad Labem	ZSTUNLmankan@spravazeleznic.cz
	Liberec	ZSTLBCmankan@spravazeleznic.cz
	CDP Praha	CDPPHAMankan@spravazeleznic.cz
	Centrum PA HKR	ORHKRozkazy@spravazeleznic.cz
	Centrum PA UNL	ORUNLrozkazy@spravazeleznic.cz
Děčín hl. n. – Oldřichov u Duchcova	Ústí nad Labem	ZSTUNLmankan@spravazeleznic.cz
	Děčín	ZSTDCNmankan@spravazeleznic.cz
	CDP Praha	CDPPHAMankan@spravazeleznic.cz
	Centrum PA UNL	ORUNLrozkazy@spravazeleznic.cz
Ústí nad Labem hl. n. – Teplice v Čechách – Chomutov	Ústí nad Labem	ZSTUNLmankan@spravazeleznic.cz
	Most	ZSTMSTmankan@spravazeleznic.cz
	Karlovy Vary	ZSTKVRmankan@spravazeleznic.cz
	CDP Praha	CDPPHAMankan@spravazeleznic.cz
	Centrum PA UNL	ORUNLrozkazy@spravazeleznic.cz

Traťový úsek	PO, CDP	Adresa
Ústí nad Labem hl. n. – Úpořiny – Bílina	Ústí nad Labem	ZSTUNLmankan@spravazeleznic.cz
	Most	ZSTMSTMankan@spravazeleznic.cz
	Karlovy Vary	ZSTKVRmankan@spravazeleznic.cz
	CDP Praha	CDPPHAMankan@spravazeleznic.cz
	Centrum PA PHA	ORPHARozkazy@spravazeleznic.cz
	Centrum PA UNL	ORUNLrozkazy@spravazeleznic.cz
Oldřichov u Duchcova – Louka u Litvínova – Litvínov	Ústí nad Labem	ZSTUNLmankan@spravazeleznic.cz
	Most	ZSTMSTMankan@spravazeleznic.cz
	CDP Praha	CDPPHAMankan@spravazeleznic.cz
	Centrum PA UNL	ORUNLrozkazy@spravazeleznic.cz
Most – Most n. n. – Louka u Litvínova	Ústí nad Labem	ZSTUNLmankan@spravazeleznic.cz
	Most	ZSTMSTMankan@spravazeleznic.cz
	CDP Praha	CDPPHAMankan@spravazeleznic.cz
	Centrum PA UNL	ORUNLrozkazy@spravazeleznic.cz
Louka u Litvínova - Moldava v Krušných horách	Ústí nad Labem	ZSTUNLmankan@spravazeleznic.cz
	Most	ZSTMSTMankan@spravazeleznic.cz
	CDP Praha	CDPPHAMankan@spravazeleznic.cz
	Centrum PA UNL	ORUNLrozkazy@spravazeleznic.cz
Most n. n. - Třebušice	Most	ZSTMSTMankan@spravazeleznic.cz
	Karlovy Vary	ZSTKVRmankan@spravazeleznic.cz
	CDP Praha	CDPPHAMankan@spravazeleznic.cz
	Centrum PA UNL	ORUNLrozkazy@spravazeleznic.cz
Chomutov - Jirkov	Karlovy Vary	ZSTKVRmankan@spravazeleznic.cz
	CDP Praha	CDPPHAMankan@spravazeleznic.cz
	Centrum PA UNL	ORUNLrozkazy@spravazeleznic.cz

Traťový úsek	PO, CDP	Adresa
Obrnice – Odb. České Zlatníky	Ústí nad Labem	ZSTUNLmankan@spravazeleznic.cz
	Most	ZSTMSTmankan@spravazeleznic.cz
	CDP Praha	CDPPHAMankan@spravazeleznic.cz
	Centrum PA UNL	ORUNLrozkazy@spravazeleznic.cz
Obrnice - Most	Ústí nad Labem	ZSTUNLmankan@spravazeleznic.cz
	Most	ZSTMSTmankan@spravazeleznic.cz
	Karlovy Vary	ZSTKVRmankan@spravazeleznic.cz
	CDP Praha	CDPPHAMankan@spravazeleznic.cz
	Centrum PA UNL	ORUNLrozkazy@spravazeleznic.cz
Louny - Obrnice	Most	ZSTMSTmankan@spravazeleznic.cz
	CDP Praha	CDPPHAMankan@spravazeleznic.cz
	Centrum PA UNL	ORUNLrozkazy@spravazeleznic.cz
Most - Žatec	Ústí nad Labem	ZSTUNLmankan@spravazeleznic.cz
	Most	ZSTMSTmankan@spravazeleznic.cz
	CDP Praha	CDPPHAMankan@spravazeleznic.cz
	Centrum PA UNL	ORUNLrozkazy@spravazeleznic.cz
Lovosice – Úpořiny – Řetenice – Teplice v Č.	Ústí nad Labem	ZSTUNLmankan@spravazeleznic.cz
	CDP Praha	CDPPHAMankan@spravazeleznic.cz
	Centrum PA UNL	ORUNLrozkazy@spravazeleznic.cz
Lovosice - Louny	Ústí nad Labem	ZSTUNLmankan@spravazeleznic.cz
	Most	ZSTMSTmankan@spravazeleznic.cz
	CDP Praha	CDPPHAMankan@spravazeleznic.cz
	Centrum PA UNL	ORUNLrozkazy@spravazeleznic.cz
Lovosice – Obrnice - Most	Ústí nad Labem	ZSTUNLmankan@spravazeleznic.cz
	Most	ZSTMSTmankan@spravazeleznic.cz
	CDP Praha	CDPPHAMankan@spravazeleznic.cz
	Centrum PA UNL	ORUNLrozkazy@spravazeleznic.cz

Traťový úsek	PO, CDP	Adresa
Roudnice nad Labem - Straškov	Ústí nad Labem	ZSTUNLmankan@spravazeleznic.cz
	CDP Praha	CDPPHAMankan@spravazeleznic.cz
	Centrum PA UNL	ORUNLrozkazy@spravazeleznic.cz
Straškov - Zlonice	Kralupy nad Vltavou	ZSTKNVmankan@spravazeleznic.cz
	Ústí nad Labem	ZSTUNLmankan@spravazeleznic.cz
	CDP Praha	CDPPHAMankan@spravazeleznic.cz
	Centrum PA PHA	ORPHARozkazy@spravazeleznic.cz
	Centrum PA UNL	ORUNLrozkazy@spravazeleznic.cz
Straškov - Vraňany	Kralupy nad Vltavou	ZSTKNVmankan@spravazeleznic.cz
	Ústí nad Labem	ZSTUNLmankan@spravazeleznic.cz
	CDP Praha	CDPPHAMankan@spravazeleznic.cz
	Centrum PA PHA	ORPHARozkazy@spravazeleznic.cz
	Centrum PA UNL	ORUNLrozkazy@spravazeleznic.cz
Straškov - Libochovice	Ústí nad Labem	ZSTUNLmankan@spravazeleznic.cz
	CDP Praha	CDPPHAMankan@spravazeleznic.cz
Louny - Slaný	Most	ZSTMSTmankan@spravazeleznic.cz
	Kralupy nad Vltavou	ZSTKNVmankan@spravazeleznic.cz
	CDP Praha	CDPPHAMankan@spravazeleznic.cz
	Centrum PA PHA	ORPHARozkazy@spravazeleznic.cz
	Centrum PA UNL	ORUNLrozkazy@spravazeleznic.cz
Louny – Rakovník	Most	ZSTMSTmankan@spravazeleznic.cz
	Karlovy Vary	ZSTKVRmankan@spravazeleznic.cz
	Beroun	ZSTBRNmankan@spravazeleznic.cz
	CDP Praha	CDPPHAMankan@spravazeleznic.cz
	Centrum PA PHA	ORPHARozkazy@spravazeleznic.cz
	Centrum PA UNL	ORUNLrozkazy@spravazeleznic.cz

Traťový úsek	PO, CDP	Adresa
Louny – Počeradý - Obrnice	Most	ZSTMSTmankan@spravazeleznic.cz
	CDP Praha	CDPPHAMankan@spravazeleznic.cz
	Centrum PA UNL	ORUNLrozkazy@spravazeleznic.cz
Louny - Žatec	Most	ZSTMSTmankan@spravazeleznic.cz
	CDP Praha	CDPPHAMankan@spravazeleznic.cz
	Centrum PA UNL	ORUNLrozkazy@spravazeleznic.cz
Krupá – Žatec	Most	ZSTMSTmankan@spravazeleznic.cz
	Beroun	ZSTBRNmankan@spravazeleznic.cz
	Kralupy nad Vltavou	ZSTKNVmankan@spravazeleznic.cz
	CDP Praha	CDPPHAMankan@spravazeleznic.cz
	Centrum PA PHA	ORPHARozkazy@spravazeleznic.cz
	Centrum PA UNL	ORUNLrozkazy@spravazeleznic.cz
Žatec - Chomutov	Ústí nad Labem	ZSTUNLmankan@spravazeleznic.cz
	Most	ZSTMSTmankan@spravazeleznic.cz
	Karlovy Vary	ZSTKVRmankan@spravazeleznic.cz
	CDP Praha	CDPPHAMankan@spravazeleznic.cz
	Centrum PA UNL	ORUNLrozkazy@spravazeleznic.cz
Žatec – Droužkovice – Od. Dubina – Kadaň - Prunéřov	Most	ZSTMSTmankan@spravazeleznic.cz
	Karlovy Vary	ZSTKVRmankan@spravazeleznic.cz
	CDP Praha	CDPPHAMankan@spravazeleznic.cz
	Centrum PA UNL	ORUNLrozkazy@spravazeleznic.cz
Žatec – Plzeň hl. n.	Plzeň	ZSTPLZmankan@spravazeleznic.cz
	Most	ZSTMSTmankan@spravazeleznic.cz
	Karlovy Vary	ZSTKVRmankan@spravazeleznic.cz
	CDP Praha	CDPPHAMankan@spravazeleznic.cz
	Centrum PA UNL	ORUNLrozkazy@spravazeleznic.cz
	Centrum PA PLZ	ORPLZrozkazy@spravazeleznic.cz

Traťový úsek	PO, CDP	Adresa
Chomutov – Vejprty st. hr.	Karlovy Vary	ZSTKVRmankan@spravazeleznic.cz
	CDP Praha	CDPPHAMankan@spravazeleznic.cz
	Centrum PA UNL	ORUNLrozkazy@spravazeleznic.cz
Chomutov - Cheb	Karlovy Vary	ZSTKVRmankan@spravazeleznic.cz
	CDP Praha	CDPPHAMankan@spravazeleznic.cz
	Centrum PA UNL	ORUNLrozkazy@spravazeleznic.cz
Kadaň-Pruněřov - Kadaň	Karlovy Vary	ZSTKVRmankan@spravazeleznic.cz
	CDP Praha	CDPPHAMankan@spravazeleznic.cz
	Centrum PA UNL	ORUNLrozkazy@spravazeleznic.cz
Kadaň - Kaštice	Karlovy Vary	ZSTKVRmankan@spravazeleznic.cz
	CDP Praha	CDPPHAMankan@spravazeleznic.cz
	Centrum PA UNL	ORUNLrozkazy@spravazeleznic.cz
Vilémov u Kadaně – Kadaňský Rohozec	Karlovy Vary	ZSTKVRmankan@spravazeleznic.cz
	CDP Praha	CDPPHAMankan@spravazeleznic.cz
	Centrum PA UNL	ORUNLrozkazy@spravazeleznic.cz
Dalovice - Merklín	Karlovy Vary	ZSTKVRmankan@spravazeleznic.cz
	CDP Praha	CDPPHAMankan@spravazeleznic.cz
	Centrum PA UNL	ORUNLrozkazy@spravazeleznic.cz
Karlovy Vary – Potůčky st. hr.	Karlovy Vary	ZSTKVRmankan@spravazeleznic.cz
	CDP Praha	CDPPHAMankan@spravazeleznic.cz
	Centrum PA UNL	ORUNLrozkazy@spravazeleznic.cz
Karlovy Vary – Karlovy Vary d. n.	Karlovy Vary	ZSTKVRmankan@spravazeleznic.cz
	CDP Praha	CDPPHAMankan@spravazeleznic.cz
	Centrum PA UNL	ORUNLrozkazy@spravazeleznic.cz
Chodov – Nová Role	Karlovy Vary	ZSTKVRmankan@spravazeleznic.cz
	CDP Praha	CDPPHAMankan@spravazeleznic.cz
	Centrum PA UNL	ORUNLrozkazy@spravazeleznic.cz

Traťový úsek	PO, CDP	Adresa
Tršnice – Luby u Chebu	Karlovy Vary	ZSTKVRmankan@spravazeleznic.cz
	CDP Praha	CDPPHAMankan@spravazeleznic.cz
	Centrum PA UNL	ORUNLrozkazy@spravazeleznic.cz
Tršnice – Františkovy Lázně	Karlovy Vary	ZSTKVRmankan@spravazeleznic.cz
	CDP Praha	CDPPHAMankan@spravazeleznic.cz
	Centrum PA UNL	ORUNLrozkazy@spravazeleznic.cz
Cheb – Cheb st. hr.	Karlovy Vary	ZSTKVRmankan@spravazeleznic.cz
	CDP Praha	CDPPHAMankan@spravazeleznic.cz
	Centrum PA UNL	ORUNLrozkazy@spravazeleznic.cz
Cheb – Vojtanov st. hr.	Karlovy Vary	ZSTKVRmankan@spravazeleznic.cz
	CDP Praha	CDPPHAMankan@spravazeleznic.cz
	Centrum PA UNL	ORUNLrozkazy@spravazeleznic.cz
Františkovy Lázně – Hranice v Čechách st. hr.	Karlovy Vary	ZSTKVRmankan@spravazeleznic.cz
	CDP Praha	CDPPHAMankan@spravazeleznic.cz
	Centrum PA UNL	ORUNLrozkazy@spravazeleznic.cz
Aš – Aš st. hr.	Karlovy Vary	ZSTKVRmankan@spravazeleznic.cz
	CDP Praha	CDPPHAMankan@spravazeleznic.cz
	Centrum PA UNL	ORUNLrozkazy@spravazeleznic.cz
Cheb – Plzeň hl. n.	Plzeň	ZSTPLZmankan@spravazeleznic.cz
	Karlovy Vary	ZSTKVRmankan@spravazeleznic.cz
	CDP Praha	CDPPHAMankan@spravazeleznic.cz
	Centrum PA PLZ	ORPLZrozkazy@spravazeleznic.cz
	Centrum PA UNL	ORUNLrozkazy@spravazeleznic.cz
Karlovy Vary d. n. – Mariánské Lázně	Plzeň	ZSTPLZmankan@spravazeleznic.cz
	Karlovy Vary	ZSTKVRmankan@spravazeleznic.cz
	CDP Praha	CDPPHAMankan@spravazeleznic.cz
	Centrum PA UNL	ORUNLrozkazy@spravazeleznic.cz

Traťový úsek	PO, CDP	Adresa
Blatno u Jesenice – Bečov nad Teplou	Karlovy Vary	ZSTKVRmankan@spravazeleznic.cz
	CDP Praha	CDPPHAMankan@spravazeleznic.cz
	Centrum PA UNL	ORUNLrozkazy@spravazeleznic.cz
Protivec - Bochoř	Karlovy Vary	ZSTKVRmankan@spravazeleznic.cz
	CDP Praha	CDPPHAMankan@spravazeleznic.cz
	Centrum PA UNL	ORUNLrozkazy@spravazeleznic.cz
Nové Sedlo u Lokte – Krásný Jez	Karlovy Vary	ZSTKVRmankan@spravazeleznic.cz
	CDP Praha	CDPPHAMankan@spravazeleznic.cz
	Centrum PA UNL	ORUNLrozkazy@spravazeleznic.cz

5 OŘ BRNO

Traťový úsek	PO, CDP	Adresa
Zruč nad Sázavou – Světlá nad Sázavou (CDP Přerov)	Kolín	ZSTKONmankan@spravazeleznic.cz
	CDP Praha	CDPPHAMankan@spravazeleznic.cz
	Centrum PA PHA	ORPHARozkazy@spravazeleznic.cz
Hlinsko v Čechách – Havlíčkův Brod (CDP Přerov)	Česká Třebová	ZSTCSTmankan@spravazeleznic.cz
	CDP Praha	CDPPHAMankan@spravazeleznic.cz
	Centrum PA HKR	ORHKRozkazy@spravazeleznic.cz
Golčův Jeníkov – Havlíčkův Brod (CDP Přerov)	Praha hl. n.	ZSTPHAHNmankan@spravazeleznic.cz
	Kolín	ZSTKONmankan@spravazeleznic.cz
	CDP Praha	CDPPHAMankan@spravazeleznic.cz
	Centrum PA PHA	ORPHARozkazy@spravazeleznic.cz
Jihlava – Počátky-Žirovnice	Tábor	ZSTTARmankan@spravazeleznic.cz
	Centrum PA PLZ	ORPLZrozkazy@spravazeleznic.cz
Havlíčkův Brod – Jihlava	Tábor	ZSTTARmankan@spravazeleznic.cz
	Centrum PA PLZ	ORPLZrozkazy@spravazeleznic.cz
Horní Cerekev – Obrataň – (Tábor)	Tábor	ZSTTARmankan@spravazeleznic.cz
	Centrum PA PLZ	ORPLZrozkazy@spravazeleznic.cz

Traťový úsek	PO, CDP	Adresa
Svitavy – Brno hl. n. (CDP Přerov) Svitavy – Brno Maloměřice (CDP Přerov)	Praha hl. n.	ZSTPHAHNmankan@spravazeleznic.cz
	Česká Třebová	ZSTCSTmankan@spravazeleznic.cz
	Centrum PA HKR	ORHKRrozkazy@spravazeleznic.cz
	Centrum PA PHA	ORPHArozkazy@spravazeleznic.cz

6 OŘ PLZEŇ

Traťový úsek	PO, CDP	Adresa
Písek – Protivín / Ražice	Beroun	ZSTBRNmankan@spravazeleznic.cz
	České Budějovice	ZSTCBEmankan@spravazeleznic.cz
	Tábor	ZSTTARmankan@spravazeleznic.cz
	CDP Praha	CDPPHAMankan@spravazeleznic.cz
	Centrum PA PLZ	ORPLZrozkazy@spravazeleznic.cz
	Centrum PA PHA	ORPHArozkazy@spravazeleznic.cz
Beroun – Plzeň hl. n.	Plzeň	ZSTPLZmankan@spravazeleznic.cz
	Praha hl. n.	ZSTPHAHNmankan@spravazeleznic.cz
	Tábor	ZSTTARmankan@spravazeleznic.cz
	Beroun	ZSTBRNmankan@spravazeleznic.cz
	CDP Praha	CDPPHAMankan@spravazeleznic.cz
	Centrum PA PLZ	ORPLZrozkazy@spravazeleznic.cz
	Centrum PA PHA	ORPHArozkazy@spravazeleznic.cz
Veselí nad Lužnicí – Počátky-Žirovnice	Tábor	ZSTTARmankan@spravazeleznic.cz
	CDP Praha	CDPPHAMankan@spravazeleznic.cz
	Centrum PA PLZ	ORPLZrozkazy@spravazeleznic.cz
Tábor – Písek	Tábor	ZSTTARmankan@spravazeleznic.cz
	CDP Praha	CDPPHAMankan@spravazeleznic.cz
	Centrum PA PLZ	ORPLZrozkazy@spravazeleznic.cz

Traťový úsek	PO, CDP	Adresa
Tábor – Bechyně	Tábor	ZSTTARmankan@spravazeleznic.cz
	CDP Praha	CDPPHAMankan@spravazeleznic.cz
	Centrum PA PLZ	ORPLZrozkazy@spravazeleznic.cz
České Budějovice – Chotoviny	České Budějovice	ZSTCBEmankan@spravazeleznic.cz
	Tábor	ZSTTARmankan@spravazeleznic.cz
	CDP Praha	CDPPHAMankan@spravazeleznic.cz
	Centrum PA PLZ	ORPLZrozkazy@spravazeleznic.cz
České Velenice st. hr. – České Budějovice	České Budějovice	ZSTCBEmankan@spravazeleznic.cz
	CDP Praha	CDPPHAMankan@spravazeleznic.cz
	Centrum PA PLZ	ORPLZrozkazy@spravazeleznic.cz
České Velenice – Veselí nad Lužnicí	České Budějovice	ZSTCBEmankan@spravazeleznic.cz
	Tábor	ZSTTARmankan@spravazeleznic.cz
	CDP Praha	CDPPHAMankan@spravazeleznic.cz
	Centrum PA PLZ	ORPLZrozkazy@spravazeleznic.cz
Horní Dvořiště st. hr. – České Budějovice	České Budějovice	ZSTCBEmankan@spravazeleznic.cz
	CDP Praha	CDPPHAMankan@spravazeleznic.cz
	Centrum PA PLZ	ORPLZrozkazy@spravazeleznic.cz
Rybník – Lipno nad Vltavou	České Budějovice	ZSTCBEmankan@spravazeleznic.cz
	CDP Praha	CDPPHAMankan@spravazeleznic.cz
	Centrum PA PLZ	ORPLZrozkazy@spravazeleznic.cz
Volary – České Budějovice	České Budějovice	ZSTCBEmankan@spravazeleznic.cz
	CDP Praha	CDPPHAMankan@spravazeleznic.cz
	Centrum PA PLZ	ORPLZrozkazy@spravazeleznic.cz
Černý Kříž – Nové Údolí	České Budějovice	ZSTCBEmankan@spravazeleznic.cz
	CDP Praha	CDPPHAMankan@spravazeleznic.cz
	Centrum PA PLZ	ORPLZrozkazy@spravazeleznic.cz

Traťový úsek	PO, CDP	Adresa
Strakonice – Vimperk	České Budějovice	ZSTCBEmankan@spravazeleznic.cz
	CDP Praha	CDPPHAMankan@spravazeleznic.cz
	Centrum PA PLZ	ORPLZrozkazy@spravazeleznic.cz
Vimperk – Volary	České Budějovice	ZSTCBEmankan@spravazeleznic.cz
	CDP Praha	CDPPHAMankan@spravazeleznic.cz
	Centrum PA PLZ	ORPLZrozkazy@spravazeleznic.cz
Číčenice – Volary	České Budějovice	ZSTCBEmankan@spravazeleznic.cz
	CDP Praha	CDPPHAMankan@spravazeleznic.cz
	Centrum PA PLZ	ORPLZrozkazy@spravazeleznic.cz
Číčenice – Temelín – Týn nad Vltavou	České Budějovice	ZSTCBEmankan@spravazeleznic.cz
	CDP Praha	CDPPHAMankan@spravazeleznic.cz
	Centrum PA PLZ	ORPLZrozkazy@spravazeleznic.cz
Dívčice – Netolice	České Budějovice	ZSTCBEmankan@spravazeleznic.cz
	CDP Praha	CDPPHAMankan@spravazeleznic.cz
	Centrum PA PLZ	ORPLZrozkazy@spravazeleznic.cz
České Budějovice – Plzeň hl. n.	České Budějovice	ZSTCBEmankan@spravazeleznic.cz
	Plzeň	ZSTPLZmankan@spravazeleznic.cz
	CDP Praha	CDPPHAMankan@spravazeleznic.cz
	Centrum PA PLZ	ORPLZrozkazy@spravazeleznic.cz
Horažďovice předměstí – Klatovy	Plzeň	ZSTPLZmankan@spravazeleznic.cz
	České Budějovice	ZSTCBEmankan@spravazeleznic.cz
	CDP Praha	CDPPHAMankan@spravazeleznic.cz
	Centrum PA PLZ	ORPLZrozkazy@spravazeleznic.cz
Klatovy – Domažlice	Plzeň	ZSTPLZmankan@spravazeleznic.cz
	CDP Praha	CDPPHAMankan@spravazeleznic.cz
	Centrum PA PLZ	ORPLZrozkazy@spravazeleznic.cz

Traťový úsek	PO, CDP	Adresa
Plzeň hl. n. – Klatovy	Plzeň	ZSTPLZmankan@spravazeleznic.cz
	CDP Praha	CDPPHAMankan@spravazeleznic.cz
	Centrum PA PLZ	ORPLZrozkazy@spravazeleznic.cz
Klatovy – Železná Ruda-Alžbětín	Plzeň	ZSTPLZmankan@spravazeleznic.cz
	CDP Praha	CDPPHAMankan@spravazeleznic.cz
	Centrum PA PLZ	ORPLZrozkazy@spravazeleznic.cz
Plzeň hl. n. – Domažlice	Plzeň	ZSTPLZmankan@spravazeleznic.cz
	CDP Praha	CDPPHAMankan@spravazeleznic.cz
	Centrum PA PLZ	ORPLZrozkazy@spravazeleznic.cz
Domažlice – Česká Kubice st. hr.	Plzeň	ZSTPLZmankan@spravazeleznic.cz
	CDP Praha	CDPPHAMankan@spravazeleznic.cz
	Centrum PA PLZ	ORPLZrozkazy@spravazeleznic.cz
Nýřany – Heřmanova Huť	Plzeň	ZSTPLZmankan@spravazeleznic.cz
	CDP Praha	CDPPHAMankan@spravazeleznic.cz
	Centrum PA PLZ	ORPLZrozkazy@spravazeleznic.cz
Přovany – Bezručice	Plzeň	ZSTPLZmankan@spravazeleznic.cz
	CDP Praha	CDPPHAMankan@spravazeleznic.cz
	Centrum PA PLZ	ORPLZrozkazy@spravazeleznic.cz
Rokycany – Mirošov – Nezvěstice	Plzeň	ZSTPLZmankan@spravazeleznic.cz
	CDP Praha	CDPPHAMankan@spravazeleznic.cz
	Centrum PA PLZ	ORPLZrozkazy@spravazeleznic.cz
Ejovice – Radnice	Plzeň	ZSTPLZmankan@spravazeleznic.cz
	CDP Praha	CDPPHAMankan@spravazeleznic.cz
	Centrum PA PLZ	ORPLZrozkazy@spravazeleznic.cz

Traťový úsek	PO, CDP	Adresa
Písek – Protivín	Beroun	ZSTBRNmankan@spravazeleznic.cz
	České Budějovice	ZSTCBEmankan@spravazeleznic.cz
	Tábor	ZSTTARmankan@spravazeleznic.cz
	CDP Praha	CDPPHAMankan@spravazeleznic.cz
	Centrum PA PLZ	ORPLZrozkazy@spravazeleznic.cz
	Centrum PA PHA	ORPHARozkazy@spravazeleznic.cz
Putim – Ražice	Beroun	ZSTBRNmankan@spravazeleznic.cz
	Tábor	ZSTTARmankan@spravazeleznic.cz
	České Budějovice	ZSTCBEmankan@spravazeleznic.cz
	CDP Praha	CDPPHAMankan@spravazeleznic.cz
	Centrum PA PLZ	ORPLZrozkazy@spravazeleznic.cz
	Centrum PA PHA	ORPHARozkazy@spravazeleznic.cz
Březnice – Blatná – Strakonice	České Budějovice	ZSTCBEmankan@spravazeleznic.cz
	Beroun	ZSTBRNmankan@spravazeleznic.cz
	CDP Praha	CDPPHAMankan@spravazeleznic.cz
	Centrum PA PLZ	ORPLZrozkazy@spravazeleznic.cz
	Centrum PA PHA	ORPHARozkazy@spravazeleznic.cz
Blatná - Nepomuk	České Budějovice	ZSTCBEmankan@spravazeleznic.cz
	Plzeň	ZSTPLZmankan@spravazeleznic.cz
	CDP Praha	CDPPHAMankan@spravazeleznic.cz
	Centrum PA PLZ	ORPLZrozkazy@spravazeleznic.cz
Domažlice – Tachov	Plzeň	ZSTPLZmankan@spravazeleznic.cz
	CDP Praha	CDPPHAMankan@spravazeleznic.cz
	Centrum PA PLZ	ORPLZrozkazy@spravazeleznic.cz
Tachov – Planá u Mariánských Lázní	Plzeň	ZSTPLZmankan@spravazeleznic.cz
	CDP Praha	CDPPHAMankan@spravazeleznic.cz
	Centrum PA PLZ	ORPLZrozkazy@spravazeleznic.cz

Traťový úsek	PO, CDP	Adresa
Svojšín – Bor	Plzeň	ZSTPLZmankan@spravazeleznic.cz
	CDP Praha	CDPPHAMankan@spravazeleznic.cz
	Centrum PA PLZ	ORPLZrozkazy@spravazeleznic.cz
Staňkov – Poběžovice	Plzeň	ZSTPLZmankan@spravazeleznic.cz
	CDP Praha	CDPPHAMankan@spravazeleznic.cz
	Centrum PA PLZ	ORPLZrozkazy@spravazeleznic.cz
Plzeň hl. n. – Cheb	Plzeň	ZSTPLZmankan@spravazeleznic.cz
	Karlovy Vary	ZSTKVRmankan@spravazeleznic.cz
	CDP Praha	CDPPHAMankan@spravazeleznic.cz
	Centrum PA PLZ	ORPLZrozkazy@spravazeleznic.cz
	Centrum PA UNL	ORUNLrozkazy@spravazeleznic.cz
Plzeň hl. n. – Žatec	Plzeň	ZSTPLZmankan@spravazeleznic.cz
	Most	ZSTMSTmankan@spravazeleznic.cz
	Karlovy Vary	ZSTKVRmankan@spravazeleznic.cz
	CDP Praha	CDPPHAMankan@spravazeleznic.cz
	Centrum PA PLZ	ORPLZrozkazy@spravazeleznic.cz
	Centrum PA UNL	ORUNLrozkazy@spravazeleznic.cz